

Mașină de spălat vase

Manual de utilizare

DW60DG79**** / DW60DG77**** / DW60DG76**** / DW60DG75****

SAMSUNG

Cuprins

Informații pentru siguranță	4
Ce trebuie să știți despre instrucțiunile privind siguranța	4
Simboluri importante legate de siguranță	4
Precauții importante legate de siguranță	5
Instrucțiuni la utilizarea mașinii de spălat vase	6
Instrucțiuni pentru protecția copiilor	7
Instrucțiuni pentru instalarea mașinii de spălat vase	8
Instrucțiuni referitoare la marcajul DEEE	10
Prezentarea generală a produsului	11
Mașina de spălat vase la prima vedere	11
Pregătirea instalării	12
Set de instalare (furnizat)	12
Scule și piese necesare (nu sunt furnizate)	15
Cerințe de instalare	16
Instalare	18
Instalare pas cu pas	18
Instalarea modelului independent sub chiuvetă	28
Finalizarea instalării	29
Înainte să începeți	48
Obiecte neadecvate pentru mașina de spălat vase	48
Utilizarea de bază a rafturilor	49
Compartimentul pentru detergent	54
Compartimentul pentru agentul de clătire	56
Compartiment de depozitare a sării	57
SmartThings	59
Anunț Open Source	62
Operațiuni	63
Panoul de comandă	63
Descrierea pictogramelor	64
Prezentare generală ciclu	65
Operarea unui ciclu	67
Setări	68

Întreținere	70
Curățarea	70
Îngrijire pe termen lung	76
Depanare	77
Aspecte de verificat	77
Coduri de informare	80
Anexă	81
Diagrama ciclurilor	81
Transport/mutare	84
Protecție împotriva înghețului	84
Reciclarea mașinii de spălat vase și protecția mediului	84
Recomandare privind economisirea energiei și apei	85
Informații EPREL	85
Specificații	86
Pentru testul standard	87
Seria DW60DG79*/77*/75*	87
Seria DW60DG76*	89
Informații de contact	91
ÎNTREBĂRI SAU OBSERVAȚII?	91

Informații pentru siguranță

Felicitări pentru noua mașină de spălat vase Samsung. Acest manual conține informații importante despre instalarea, utilizarea și îngrijirea aparatului dvs. Vă rugăm să citiți acest manual pentru a profita la maximum de multe beneficii și caracteristici ale mașinii dvs. de spălat vase.

Ce trebuie să știți despre instrucțiunile privind siguranța

Vă rugăm să citiți acest manual în întregime pentru a vă asigura că știți să operați sigur și eficient caracteristicile și funcțiile extinse ale noului dvs. aparat și păstrați manualul într-un loc sigur, în apropiere de aparat, pentru a-l putea consulta ulterior. Folosiți acest aparat doar pentru scopul propus, așa cum este descris în acest manual de utilizare.

Avertismentele și instrucțiunile importante privind siguranța din acest manual nu acoperă toate condițiile și situațiile posibile care pot apărea. Este responsabilitatea dvs. să dați dovadă de simț practic, precauție și grijă la instalarea, întreținerea și operarea mașinii de spălat vase.

Deoarece următoarele instrucțiuni de funcționare acoperă mai multe modele, caracteristicile mașinii dvs. de spălat vase pot diferi ușor de cele descrise în acest manual și este posibil să nu se aplice toate avertismentele. Dacă aveți orice întrebări sau îngrijorări, contactați cel mai apropiat centru de service sau găsiți ajutor și informații online, la www.samsung.com.

Simboluri importante legate de siguranță

Ce înseamnă pictogramele și semnele din acest manual de utilizare:

AVERTISMENT

Pericole sau practici nesigure care pot rezulta în **vătămări personale grave, deces sau daune materiale.**

ATENȚIE

Pericole sau practici nesigure care pot rezulta în **vătămări personale sau daune materiale.**

NOTĂ

Indică existența unui risc de vătămare personală sau daună materială.

Aceste simboluri de avertisment există pentru a preveni vătămarea dvs. și a altor persoane. Vă rugăm să le respectați în mod explicit.

Păstrați aceste instrucțiuni într-un loc sigur și asigurați-vă că utilizatorii noi cunosc conținutul acestora. Predați-le următorului proprietar, dacă este cazul.

Precauții importante legate de siguranță

Pentru a reduce riscul de incendiu, electrocutare sau vătămare a persoanelor atunci când vă folosiți aparatul, respectați precauții de bază, inclusiv următoarele:

1. Acest aparat nu trebuie să fie utilizat de către persoane (incluzând aici și copiii) cu afecțiuni fizice, senzoriale sau mintale sau fără experiență și cunoștințe în acest sens, decât dacă sunt supravegheate sau dacă sunt instruite cu privire la utilizarea aparatului de către o persoană responsabilă pentru siguranța lor.
2. **Pentru utilizarea în Europa:** Acest aparat poate fi utilizat de către copii cu vârsta de cel puțin 8 ani și de către persoane cu capacități fizice, senzoriale sau mentale reduse sau fără experiență și cunoștințe, dacă au beneficiat de supraveghere sau instrucțiuni legate de utilizarea în siguranță a aparatului și dacă înțeleg pericolele potențiale. Copiii nu trebuie să se joace cu aparatul. Curățarea și întreținerea nu trebuie efectuate de către copii nesupravegheați.
3. Copiii trebuie supravegheați pentru a vă asigura că nu se joacă cu aparatul.
4. În cazul în care cablul de alimentare este deteriorat, acesta trebuie înlocuit de către producător, un reprezentant de service al acestuia sau persoane cu calificare similară, pentru a evita pericolele.
5. Se vor folosi seturile de furtunuri furnizate împreună cu aparatul și nu trebuie refolosite seturile de furtunuri vechi.
6. Pentru aparatele cu deschideri de ventilație la bază, acestea nu trebuie să fie obstrucționate de covor.

Informații pentru siguranță

- Copiii cu vârsta sub 3 ani nu trebuie să aibă acces la aparat decât dacă sunt supravegheați permanent.
- ATENȚIE:** Pentru a evita un pericol provocat de resetarea accidentală a siguranței termice, acest aparat nu trebuie alimentat de la un dispozitiv cu comutator extern, de exemplu, un temporizator, sau conectat la un circuit care este întrerupt și repornit în mod constant din rețea.
- AVERTISMENT:** Cuțitele și alte ustensile cu vârful ascuțit trebuie încărcate în coș cu vârful în jos sau trebuie plasate într-o poziție orizontală.

Acest aparat a fost creat doar pentru a fi utilizat în gospodării și alte medii similare, precum:

- zone de bucătărie pentru personal în ateliere, birouri și alte medii de lucru;
- ferme;
- de către clienți în hoteluri, moteluri și alte medii de tip rezidențial;
- medii de tip pensiune turistică.

Instrucțiuni la utilizarea mașinii de spălat vase

Această mașină de spălat vase nu este destinată utilizării comerciale. A fost proiectată pentru utilizarea în gospodării și în medii de lucru și rezidențiale similare, precum:

- ateliere
- birouri și magazine de prezentare

și de către rezidenții din instituții precum:

- hoteluri și case de oaspeți.

Trebuie utilizată doar ca aparat electrocasnic, așa cum este precizat în acest manual, pentru curățarea veselei și tacâmurilor domestice. Nicio altă utilizare nu este acceptată de către producător și ar putea fi periculoasă.

Producătorul nu poate fi responsabil pentru daune care rezultă din utilizarea, operarea și instalarea incorectă.

Nu folosiți solvenți în mașina de spălat vase. Pericol de explozie.

Nu inhalați sau nu ingerați detergent pentru mașina de spălat vase. Detergenții pentru mașinile de spălat vase conțin ingrediente iritante sau corozive, care pot provoca arsuri la nivelul nasului, al gurii și al gâtului sau care pot inhiba respirația. Consultați imediat un doctor dacă cineva a înghițit sau a inhalat detergent.

Evitați să lăsați ușa deschisă fără un scop anume, deoarece vă puteți împiedica de ea.



Nu vă așezați și nu vă sprijiniți pe ușa deschisă. Acest lucru ar putea duce la răsturnarea și stricarea mașinii de spălat vase, iar dvs. v-ați putea răni.

Folosiți doar detergent și agent de clătire create special pentru mașinile de spălat vase de uz casnic. Nu folosiți detergent lichid obișnuit de spălat vase.

Nu folosiți niciun agent de curățare puternic cu acid.

Nu umpleți compartimentul pentru agentul de clătire cu detergent pudră sau lichid. Acest lucru va duce la deteriorarea gravă a compartimentului.

Umplerea accidentală a compartimentului de sare cu detergent pudră sau lichid pentru mașinile de spălat vase va deteriora agentul de dedurizare a apei. Asigurați-vă că folosiți pachetul corect de sare pentru mașina de spălat vase atunci când umpleți compartimentul pentru sare.

Utilizați doar sare specială de reactivare pentru mașina de spălat vase, sub formă de granule mari, deoarece alte tipuri de sare pot conține aditivi insolubili care pot afecta funcționarea agentului de dedurizare.

În cazul unui aparat cu coș pentru tacâmuri (în funcție de model), tacâmurile se curăță și se usucă mai bine dacă sunt amplasate eficient în coș, cu mânerul în jos. Cu toate acestea, pentru a evita riscul de rănire, puneți cuțitele și furculițele etc. cu mânerul în sus.

Obiectele de plastic care nu rezistă la spălarea în apă fierbinte, de exemplu, containerele de plastic de unică folosință sau tacâmurile și vasele din plastic, nu trebuie curățate în mașina de spălat vase. Temperaturile ridicate din mașina de spălat vase ar putea provoca topirea sau deformarea acestora.

La modelele cu funcția **Pornire întârziată** , verificați să fie uscat compartimentul pentru detergent înainte de a adăuga detergent. Uscați-l cu un șervețel dacă este nevoie. Detergentul se va colmata dacă este turnat într-un compartiment pentru detergent umed și este posibil să nu fie dispersat complet.

Aveți întotdeauna grijă când folosiți telecomanda. Puteți fi expus la riscuri de securitate în timpul utilizării și probleme de utilizare pot apărea din cauza problemelor de conectivitate la Internet sau a setărilor incorecte.

Nu operați produsul cu ființe (oameni sau animale) sau obiecte care ar putea cauza scurgerea apei sau o explozie.

Instrucțiuni pentru protecția copiilor

Acest aparat electrocasnic nu este o jucărie! Pentru a evita riscul de rănire, țineți copiii la distanță și nu le permiteți să se joace în sau în jurul mașinii de spălat vase sau să folosească butoanele de control. Copiii nu vor înțelege riscurile potențiale pe care le prezintă aparatul. Ei trebuie supravegheați ori de câte ori muncii în bucătărie. Există pericolul și ca, din joacă, aceștia să se închidă singuri în mașina de spălat vase.

Curățarea și întreținerea nu trebuie efectuate de către copii nesupravegheați.

Copiii mai mari pot folosi mașina de spălat vase după ce li s-a explicat clar funcționarea acesteia și pot să o folosească în siguranță, fiind conștienți de pericolele în caz de utilizare incorectă.

NU PERMITEȚI ACCESUL COPILOR LA DETERGENȚI!

Detergenții pentru mașinile de spălat vase conțin ingrediente iritante și corozive, care pot provoca arsuri la nivelul gurii, al nasului și al gâtului sau care pot inhiba respirația.



Informații pentru siguranță

Nu permiteți accesul copiilor la mașina de spălat vase atunci când aceasta are ușa deschisă. S-ar putea să rămână resturi de detergent în dulap.

Consultați imediat un doctor în cazul în care copilul dvs. a înghițit sau a inhalat detergent.

Instrucțiuni pentru instalarea mașinii de spălat vase

Înainte de a instala aparatul, verificați dacă există deteriorări externe vizibile. În nicio situație nu trebuie să folosiți un aparat deteriorat. Un aparat deteriorat ar putea fi periculos.

Mașina de spălat vase trebuie conectată la sursa de curent numai printr-o priză comutabilă adecvată. Priza trebuie să fie ușor accesibilă după instalarea mașinii de spălat vase, pentru ca aceasta să poată fi deconectată în orice moment de la sursa de curent electric. (Consultați secțiunea „**Mașina de spălat vase la prima vedere**” de la pagina 11.)

Nu trebuie să existe prize electrice în spatele mașinii de spălat vase. Dacă mașina de spălat vase este lipită de priză, există riscul de supraîncălzire și incendiu. După finalizarea instalării, asigurați-vă că ștecărul nu este îndoit sau deteriorat.

Mașina de spălat vase nu trebuie instalată sub o plită. Temperaturile radiante mari care sunt generate uneori de plite ar putea duce la deteriorarea mașinii de spălat vase. Din același motiv, mașina nu trebuie instalată lângă flacăra deschisă sau alte aparate care emit căldură, precum radiatoare etc.

Nu conectați mașina de spălat vase la sursa de curent electric până nu a fost instalată complet și până nu s-au efectuat toate ajustările la arcurile ușii.

Înainte de conectarea aparatului, verificați ca datele de conectare de pe plăcuța informativă (voltaj și sarcină conectată) să se potrivească cu sursa de curent electric. Dacă nu sunteți sigur, consultați un electrician calificat.

Securitatea electrică a acestui aparat poate fi garantată doar atunci când există o continuitate completă între acesta și un sistem de împământare eficient. Este deosebit de important ca această cerință de securitate de bază să fie prezentă și testată cu regularitate, iar ori de câte ori există dubii, sistemul electric al casei trebuie verificat de un electrician calificat.

Producătorul nu poate fi făcut responsabil pentru consecințele unui sistem de împământare neadecvat (de exemplu, șoc electric). Nu conectați firul de împământare la țevi de plastic, țevi de gaze sau țevi de apă caldă. Conductorii de împământare care nu au fost conectați în mod corespunzător ar putea provoca șocuri electrice.

Nu conectați aparatul la rețeaua electrică prin intermediul unei prize cu mai multe unități sau printr-un prelungitor. Acestea nu garantează siguranța necesară pentru aparat (de exemplu, pericol de supraîncălzire).

Acest aparat poate fi instalat în instalații mobile, de exemplu, nave, doar dacă s-a realizat o evaluare a instalației din punctul de vedere al riscurilor de către un inginer cu calificări adecvate.

Carcasa de plastic al racordului la apă conține o componentă electrică. Carcasa nu trebuie scufundată în apă.

În furtunul Aqua-Stop există cabluri electrice. Nu tăiați niciodată furtunul de admisie a apei, chiar dacă este prea lung.

Instalarea, întreținerea și reparațiile pot fi realizate doar de către o persoană cu calificare și competență adecvate, cu respectarea strictă a reglementărilor naționale și locale curente privind siguranța. Reparațiile și alte lucrări efectuate de către persoane necalificate pot fi periculoase. Producătorul nu poate fi făcut responsabil pentru lucrările neautorizate.

Sistemul impermeabil integrat oferă protecție față de deteriorarea din cauza apei, cu condiția respectării următoarelor condiții:

- Mașina de spălat vase este corect instalată și racordată la conducte.
- Mașina de spălat vase este întreținută în mod adecvat, iar componentele sunt înlocuite atunci când este necesar.
- Robinetul de închidere/supapa de alimentare este oprit(ă) atunci când aparatul nu este folosit pentru perioade de timp mai lungi (de exemplu, în timpul vacanțelor).
- Sistemul impermeabil va funcționa chiar dacă aparatul este oprit. Cu toate acestea, aparatul trebuie să rămână conectat la sursa de curent electric.

Un aparat deteriorat poate fi periculos. Dacă mașina de spălat vase se deteriorează, opriți-o de la sursa de curent și contactați-vă dealerul sau departamentul de service.

Reparațiile neautorizate pot avea drept rezultat pericole neprevăzute pentru utilizator, pentru care producătorul nu poate accepta răspunderea. Reparațiile trebuie efectuate doar de către un tehnician de service aprobat.

Componentele defecte trebuie înlocuite doar cu piese de schimb originale. Siguranța aparatului poate fi garantată doar atunci când sunt montate acest tip de componente.

Deconectați întotdeauna mașina de spălat vase de la sursa de curent electric pentru a realiza lucrările de întreținere (Opriti priza de perete și scoateți ștecherul).

În cazul în care cablul de conexiune este deteriorat, acesta trebuie înlocuit cu un cablu special, disponibil de la producător. Din motive de siguranță, acesta trebuie montat doar de către departamentul de service sau de către un tehnician de service autorizat.

În țările în care există zone susceptibile infestării cu gândaci de bucătărie sau alți dăunători, acordați o grijă deosebită menținerii în permanență a curățeniei aparatului și zonelor înconjurătoare ale acestuia. Garanția nu acoperă nicio daună care ar putea fi provocată de gândaci sau alți dăunători.

În cazul unei defecțiuni sau pentru a face curățenie, aparatul este izolat complet de sursa de electricitate doar atunci când:

- este oprit de la priza din perete și este scos ștecherul, sau
- este deconectat de la rețea, sau
- siguranța principală este deconectată, sau
- este scoasă siguranța ceramică din panoul electric (în țările în care se aplică acest lucru).

Nu aduceți modificări aparatului decât în cazul în care aveți autorizarea din partea producătorului să faceți acest lucru.

Nu deschideți niciodată carcasa/capacul aparatului. Intervențiile la conexiunile sau componentele electrice și la părțile mecanice sunt foarte periculoase și pot provoca o funcționare defectuoasă sau șocuri electrice.

Cât timp aparatul este în garanție, reparațiile trebuie realizate de un tehnician de service autorizat de către producător. În caz contrar, garanția se anulează.

Informații pentru siguranță

Când instalați produsul, asigurați-vă că există spațiu în partea de sus, la stânga, la dreapta și în spatele produsului, pentru a asigura o ventilație corespunzătoare. Dacă nu există suficient spațiu între produs și chiuveță, acest lucru poate duce la deteriorarea chiuveței sau la dezvoltarea de mușci.

Asigurați-vă că setarea nivelului de duritate a apei pentru mașina de spălat vase este adecvată pentru zona dumneavoastră. (Consultați secțiunea „**Compartiment de depozitare a sării**” de la pagina 57.)

Consultați www.samsung.com/support pentru mai multe informații legate de materiale și reparații.

Instrucțiuni referitoare la marcajul DEEE



Cum se elimină corect acest produs (Deșeuri de echipamente electrice și electronice)

(Aplicabil în țări cu sisteme de colectare separate)

Acest simbol de pe produs, accesorii și documentație indică faptul că produsul și accesorii sale electronice (încărcător, căști, cablu USB) nu trebuie eliminate împreună cu alte deșeuri menajere la finalul duratei lor de utilizare. Dat fiind că eliminarea necontrolată a deșeurilor poate dăuna mediului înconjurător sau sănătății umane, vă rugăm să separați aceste articole de alte tipuri de deșeuri și să le reciclați în mod responsabil, promovând astfel reutilizarea durabilă a resurselor materiale.

Utilizatorii casnici trebuie să-l contacteze pe distribuitorul care le-a vândut produsul sau să se intereseze la autoritățile locale unde și cum pot să ducă aceste articole pentru a fi reciclate în mod ecologic.

Utilizatorii comerciali trebuie să-și contacteze furnizorul și să consulte termenii și condițiile din contractul de achiziție. Acest produs și accesorii sale electronice nu trebuie eliminate împreună cu alte deșeuri comerciale.

Pentru informații referitoare la angajamentele de mediu ale Samsung și obligațiile de reglementare pentru produse, de exemplu REACH, vizitați pagina noastră de sustenabilitate disponibilă la www.samsung.com

Prezentarea generală a produsului

Mașina de spălat vase la prima vedere

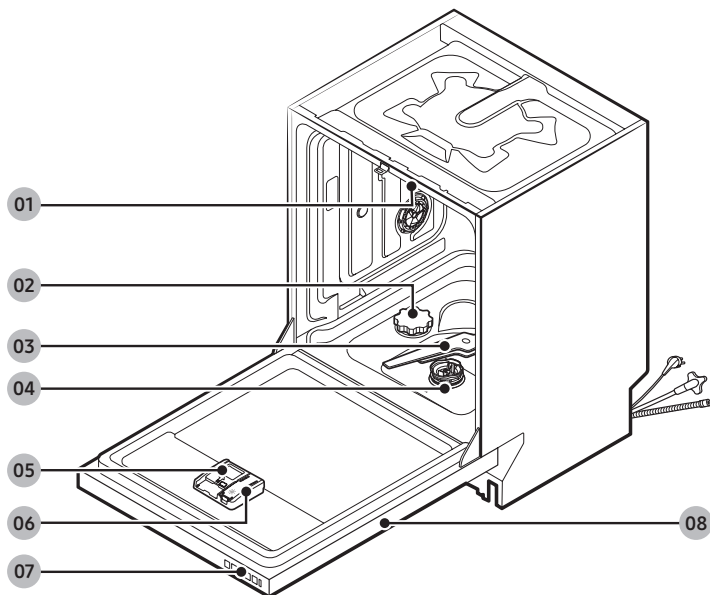

01 Brațul stropitor superior

02 Compartiment de depozitare a sării

03 Brațul stropitor inferior

04 Filtre

05 Compartimentul pentru detergent

06 Compartimentul pentru agentul de clătire

07 Panoul de comandă

08 Ușă

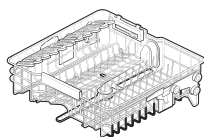

Raft superior

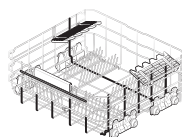

Raft inferior

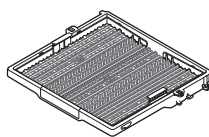

Raft pentru tacâmuri
(doar modelele aplicabile)

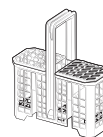

Coș pentru tacâmuri
(doar modelele aplicabile)

NOTĂ

În funcție de model, aspectul efectiv al produsului și componentele acestuia pot să difere de imagini.

Pregătirea instalării

Set de instalare (furnizat)

Asigurați-vă că toate piesele enumerate în această secțiune însoțesc produsul. Aspectul efectiv al pieselor poate diferi de figuri.

⚠ ATENȚIE

După ce despachetați mașina de spălat vase, nu permiteți accesul copiilor, pentru a le asigura siguranța.

📖 NOTĂ

Numărul din interiorul parantezelor este cantitatea furnizată a articolului.

Modelele complet incorporate



Consola superioară (2)



Dispozitiv de fixare a panoului personalizat (2)



Șurub Ø4 X12 (8)



Șurub Ø4 X16 (2)



Șurub Ø4 X 43 (6)



Autocolant de protecție

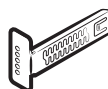

Consola plăcii de protecție (2)



Capac din plastic (4)



Supapă de reținere (doar modelele aplicabile)

Modele complet incorporate cu panoul glisant al ușii



Consola superioară (2)



Șurub Ø4 X12 (8)



Șurub Ø4 X16 (12)



Dispozitiv de fixare a panoului personalizat - superior (2)



Dispozitiv de fixare a panoului personalizat - inferior (2)



Autocolant de protecție

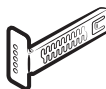

Consola plăci de protecție (2)



Capac din plastic (4)

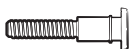

Supapă de reținere pentru piciorul suplimentar (doar modelele aplicabile)

Pregătirea instalării

Modele semi-incorporate



Consola superioară (2)



Dispozitiv de fixare a
panoului personalizat (2)



Șurub Ø4 X12 (8)



Șurub Ø4 X16 (2)



Șurub Ø4 X 43 (4)



Autocolant de protecție

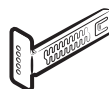

Consola plăcii de
protecție (2)



Capac din plastic (4)



Distanțier din lemn (4)



Supapă de reținere (doar
modelele aplicabile)

Modele plasate sub chiuvetă



Consola superioară (2)



Șurub Ø4 X12 (8)



Șurub - ușă
personalizată (2)



Autocolant de protecție



Capac din plastic (4)



Capac din plastic - ușă
personalizată (4)

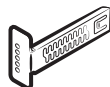

Consola plăci de
protecție (2)



Supapă de reținere (doar
modelele aplicabile)

Scule și piese necesare (nu sunt furnizate)



Clemă pentru furtun



Ochelari de protecție



Mănuși

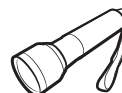

Lanternă



Cheie (22 mm) pentru
piciorul din față



Șurubelniță Torx T20

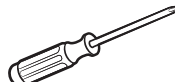

Șurubelniță în cruce



Șurubelniță cu cap plat



Clește



Clește de tăiat

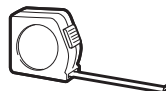

Ruletă



Creion



Nivelă

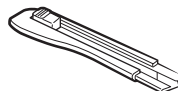

Cuțit



Carotă (80-100 mm)

Pregătirea instalării

Cerințe de instalare

Pentru a preveni riscul de incendiu, șoc electric sau vătămare personală, toate cablajele și împământările trebuie realizate de un tehnician calificat.

Sursa de alimentare

- Un circuit bifurcat individual 220-240 V~, 50 Hz dedicat mașinii de spălat vase.
- Priză cu un curent maxim permis de 16 A (maximum 11 A pentru mașina de spălat vase).

AVERTISMENT

- Nu folosiți un prelungitor.
- Trebuie să folosiți doar ștecherul care vine împreună cu mașina de spălat vase.
- După finalizarea instalării, asigurați-vă că ștecărul nu este îndoit sau deteriorat.

Împământarea

Pentru împământarea permanentă, mașina de spălat vase trebuie să fie împământată corespunzător la un metal împământat sau la un sistem de cablaj permanent. Conductorul de împământare trebuie desfășurat cu conductorii de circuit și apoi conectat la terminalul sau fișa de împământare de pe mașina de spălat vase.

AVERTISMENT

- Nu conectați firul de împământare la țevi de plastic, țevi de gaze sau țevi de apă caldă. Conductorii de împământare care nu au fost conectați în mod corespunzător ar putea provoca șocuri electrice.
- Nu modificați ștecărul mașinii de spălat vase. Dacă ștecărul nu se potrivește cu priza, solicitați instalarea unei prize adecvate de către un electrician calificat.

Alimentarea cu apă

- Conducta de alimentare cu apă trebuie să suporte presiuni ale apei între 50 și 800 kPa.
- Temperaturile apei trebuie să fie mai mici de 60 °C.
- Trebuie instalat robinetul de închidere/supapa de alimentare cu filet tată de 3/4" pentru conexiunea de alimentare cu apă.

Pentru a reduce riscul de scurgeri:

- Asigurați-vă că robinetele de apă sunt ușor accesibile.
- Opriți supapa de alimentare cu apă atunci când nu folosiți mașina de spălat vase.
- Verificați în mod regulat apariția scurgerilor la îmbinările furtunului de apă.
- Pentru a opri orice scurgere, sigilați conexiunile și îmbinările conductei de apă cu bandă Teflon sau cu pastă de etanșare.

Aqua Stop

Aqua Stop este o componentă electrică proiectată să împiedice scurgerile de apă. Aqua Stop este atașat la furtunul de apă și oprește automat fluxul de apă în cazul deteriorării furtunului.

ATENȚIE

- Manevrați Aqua Stop cu grijă.
- Nu răsuciți sau nu deformați furtunul de apă conectat la Aqua Stop. Dacă Aqua Stop este deteriorat, opriți robinetele de apă și scoateți cablul de alimentare din priză imediat. Apoi, contactați un centru de relații cu clienții Samsung sau un tehnician calificat.

Scurgerea

Dacă folosiți un sistem de scurgere dedicat pentru mașina de spălat vase, conectați furtunul de evacuare la un sistem de scurgere situat între 30 cm și 70 cm deasupra podelei. Conectarea unui furtun de evacuare la un sistem de scurgere situat mai sus de 80 cm de podea poate face ca apa scursă să curgă înapoi.

Podeaua

Pentru siguranță, instalați mașina de spălat vase pe o podea construită în mod solid. Este posibil să fie necesară consolidarea podelelor de lemn, pentru a minimiza vibrațiile. Evitați instalarea pe mocheta sau pe dale moi. Mochetele și dalele moi pot provoca vibrații și pot duce la mișcarea ușoară a mașinii de spălat vase în timpul funcționării.

AVERTISMENT

Nu instalați mașina de spălat vase pe o structură cu suport slab.

- Asigurați-vă că mașina de spălat vase este echilibrată, folosind picioarele reglabile pe înălțime.
- La terminarea echilibrării, verificați dacă ușa se deschide și se închide corect.

Temperatura ambientală

Nu instalați mașina de spălat vase în zone expuse la temperaturi de îngheț. Mașina de spălat vase reține întotdeauna o cantitate mică de apă în supapa de apă, în pompă și pe furtun. Dacă apa îngheață în mașina de spălat vase sau pe furtunuri, acest lucru poate deteriora mașina și componentele acesteia.

Instalare

Instalare pas cu pas

Procedura de instalare poate fi diferită, în funcție de model.

PASUL 1 Selectați o locație

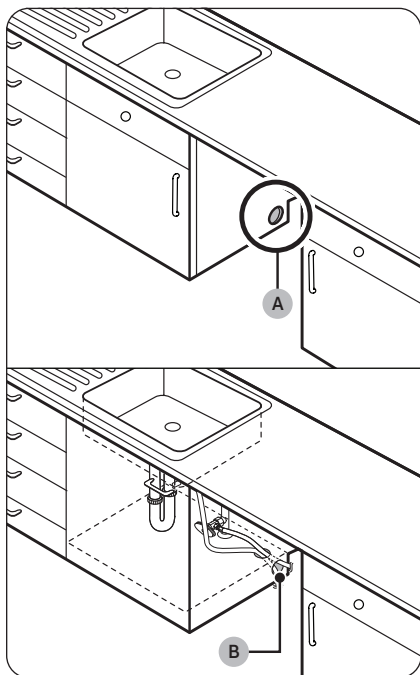

Selectați o locație care îndeplinește următoarele condiții.

- Locația trebuie să aibă pardoseli solide care să suporte greutatea mașinii de spălat vase.
- Locația trebuie să fie lângă o chiuvetă cu acces facil la sursa de alimentare cu apă, sistemul de scurgere și o priză electrică.
- Locația trebuie să vă permită încărcarea cu ușurință a vaselor în mașina de spălat vase.
- Locația trebuie să aibă suficient spațiu pentru ca ușa mașinii de spălat vase să se poată deschide cu ușurință și trebuie să asigure suficient spațiu între mașina de spălat vase și părțile laterale ale dulapului.
- Peretele din spate trebuie să fie fără obstrucții.

Instalarea la o locație nouă

Dacă instalați mașina de spălat vase la o locație nouă, urmați aceste instrucțiuni înainte de a instala mașina de spălat vase.

1. Folosind o carotă, tăiați un orificiu în partea laterală a dulapului care susține chiuveta (**A**).
2. Dacă baza din interiorul dulapului chiuvetei este ridicată deasupra pardoselii bucătăriei și este mai înaltă decât conexiunile mașinii de spălat vase, realizați un orificiu în baza din interiorul dulapului și în partea laterală a dulapului (**B**).

NOTĂ

- Dacă înlocuiți o mașină de spălat vase veche, verificați racordurile existente pentru a determina compatibilitatea cu noua mașină de spălat vase și înlocuiți racordurile după cum este necesar.
- Este posibil să trebuiască să realizați un orificiu în partea opusă a dulapului, în funcție de localizarea prizei electrice.

Dimensiune decupaj

Spațiu liber minim pentru funcționarea stabilă:

- Laterale: 1,5 mm

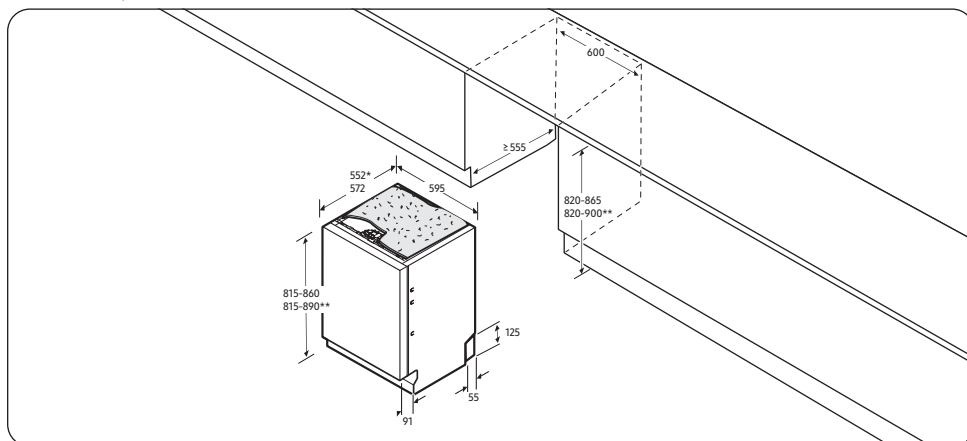

(unitate: mm)

* Modelele complet incorporate fără panou personalizat

** Modelele complet incorporate cu panoul glisant al ușii

NOTĂ

Dimensiunea poate fi diferită, în funcție de model.

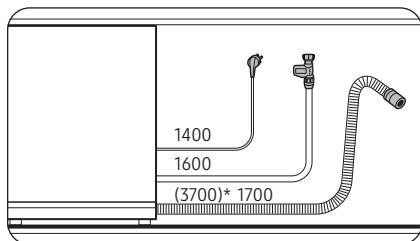

(*) valori fără set de extensie

NOTĂ

Dimensiunile indicate în figură reprezintă lungimile efective ale cablului de alimentare, furtunului de apă și furtunului de scurgere. Când instalați produsul, luați în considerare fiecare lungime și alegeți locația de instalare în mod adecvat.

PASUL 2 Verificați linia de apă

- Presiunea liniei de apă trebuie să fie între 50 și 800 kPa.
- Asigurați-vă că temperatura apei nu depășește 60 °C. Apa fierbinte peste 60 °C poate defecta mașina de spălat vase.
- Asigurați-vă că supapa pentru alimentare cu apă este oprită înainte de conectarea liniei de alimentare cu apă la mașina de spălat vase.

Instalare

PASUL 3 Aranjați furtunurile

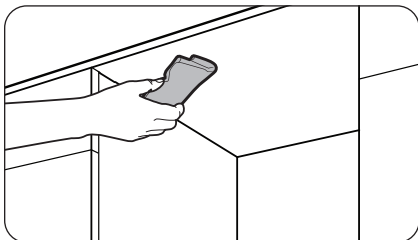

1. Curățați partea de jos a blatului.

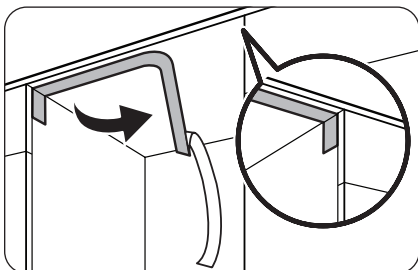

2. Atașați autocolantul de protecție așa cum este arătat.

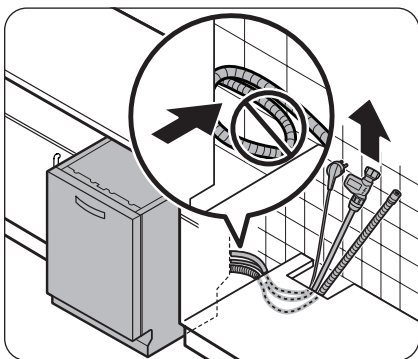

3. Trageți ștecherul de alimentare, furtunul de apă și furtunul de evacuare prin orificiul chiuvetei.

⚠ ATENȚIE

- Aveți grijă să nu răsuciți sau să nu călcați pe ștecherul de alimentare sau pe furtunuri.
- Nu scoateți hârtia maro din partea din spate a mașinii de spălat vase. Hârtia este folosită să păstreze partea din spate curată pe perete.

PASUL 4 Aranjați mașina de spălat vase la nivel

Pentru modele încorporate

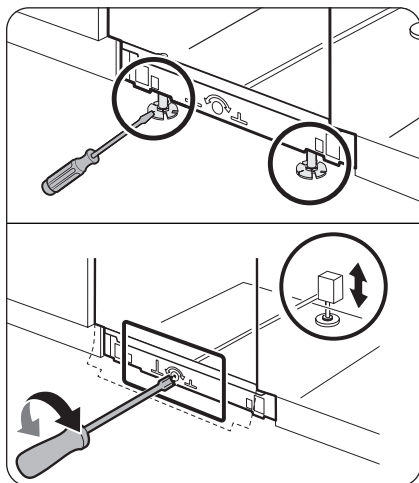

Puteți regla înălțimea mașinii de spălat vase pentru a o echilibra. A se reține că în acești pași, mașina de spălat vase este introdusă pe jumătate.

1. Utilizați nivela pentru a verifica dacă mașina de spălat vase este echilibrată.
2. Folosiți o șurubelniță cu cap plat pentru a ajusta înălțimea părții din față.
 - Pentru a coborî înălțimea, rotiți piciorul de echilibrare în sensul acelor de ceasornic.
 - Pentru a ridica înălțimea, rotiți piciorul de echilibrare în sens invers acelor de ceasornic.
3. Pentru a ajusta înălțimea părții din spate, introduceți șurubelnița Torx T20 în centrul părții din spate a mașinii de spălat vase.
 - Pentru a coborî înălțimea, rotiți șurubelnița în sensul acelor de ceasornic.
 - Pentru a ridica înălțimea, rotiți șurubelnița în sens invers acelor de ceasornic.
4. La terminarea echilibrării, verificați dacă ușa se deschide și se închide corect.

Instalare

Pentru modele independente

Puteți regla înălțimea mașinii de spălat vase până la 45 mm folosind picioarele de echilibrare.

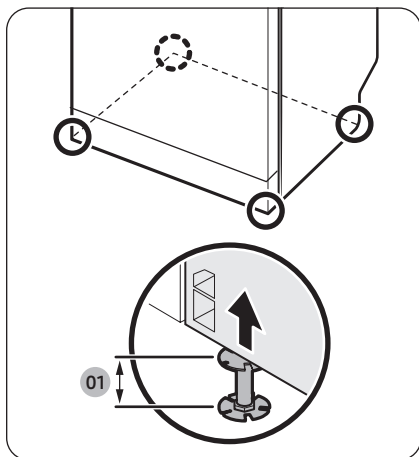

01 0-45 mm

1. În timp ce ridicați ușor partea din față sau din spate (sau ambele, pe rând) a mașinii de spălat vase, rotiți piciorul de echilibrare cu ajutorul unei șurubelnițe cu cap plat pentru a regla înălțimea.
2. Când terminați, utilizați nivela pentru a verifica dacă mașina de spălat vase este echilibrată.
3. Introduceți mașina de spălat vase sub chiuvetă și asigurați-vă că lăsați un spațiu de cel puțin 4 mm între partea de sus a mașinii de spălat vase și partea de jos a plăcii chiuvetei.

⚠ ATENȚIE

Nu aranjați cablul de alimentare al mașinii de spălat vase folosind o clemă de cablu metalică.

PASUL 5 Fixați mașina de spălat vase (doar pentru modele încorporate)

Puteți utiliza consolele pentru a fixa mașina de spălat vase de blat. În mod alternativ, puteți perfora orificiile laterale pentru a prinde mașina de spălat vase de părțile laterale ale dulapului.

⚠ ATENȚIE

Înainte de a fixa mașina de spălat vase, puneți un prosop mare pe partea de jos a mașinii de spălat vase (acoperind rezervorul de scurgere) pentru a nu permite căderea așchiilor de lemn sau șuruburilor în rezervorul de scurgere al mașinii de spălat vase.

La blat

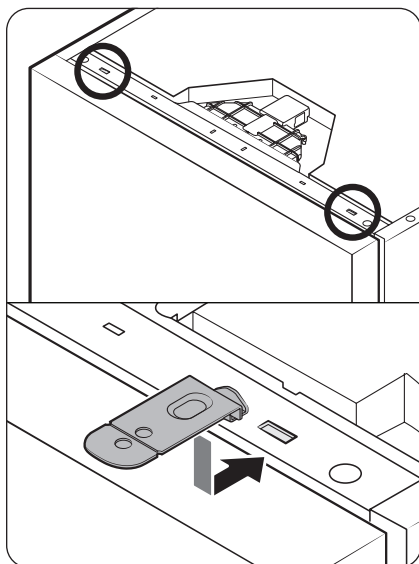

1. Introduceți consolele furnizate în orificiile față sus ale mașinii de spălat vase după cum este arătat.
2. Introduceți mașina de spălat vase complet sub blat.

Instalare

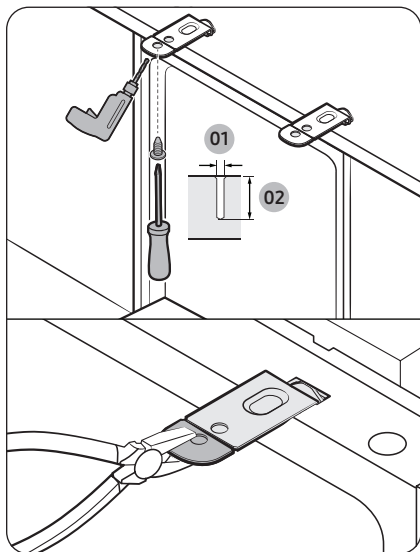

01 2 mm
02 12 mm

3. Perforați cu grijă 2 orificii în partea de jos a blatului de dedesubt, câte unul pentru fiecare consolă a blatului.
 - Asigurați-vă că orificiul este mai mic decât diametrul șurubului.
4. Introduceți șuruburile furnizate în orificiile consolelor și strângeți-le, pentru a fixa mașina de spălat vase de blat.

NOTĂ

- În cazul în care consolele furnizate sunt prea lungi, tăiați-le cu cleștele.
- Folosiți o șurubelniță magnetică pentru a nu permite căderea șuruburilor în mașina de spălat vase.

La pereții laterali

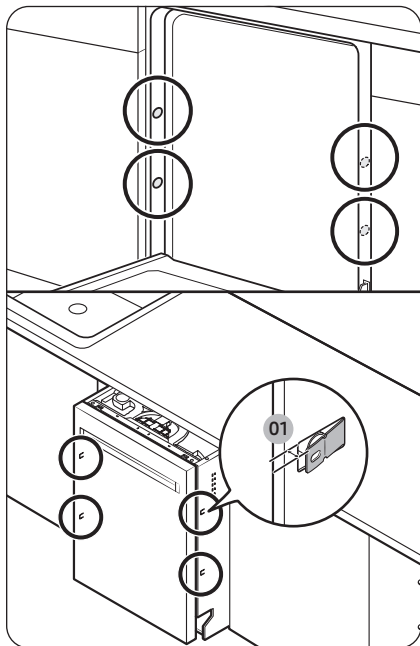

01 5 mm

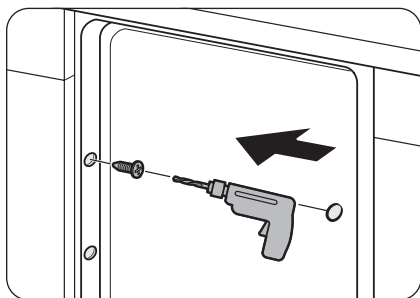

1. Pentru a preveni deteriorarea furtunului de evacuare prin linia de alimentare cu apă, trageți ușor mașina de spălat vase în afară și trageți în exterior cu 5 mm consolele laterale din stânga și din dreapta mașinii de spălat vase. Când terminați, reintroduceți mașina de spălat vase cu centrul aliniat.

2. Perforați un orificiu în ambele laterale ale dulapului de bucătărie, în total 2 orificii pentru șuruburi.
 - Asigurați-vă că orificiul este mai mic decât diametrul șurubului.
 - Asigurați-vă că burghiul nu atinge lateralele orificiilor capacelor distanțierelor.
3. Strângeți șuruburile furnizate în orificii, pentru a fixa mașina de spălat vase de dulap.
4. Introduceți capacele din plastic furnizate de locurile în care sunt prinse șuruburile.

Instalare

PASUL 6 Conectați furtunul de evacuare

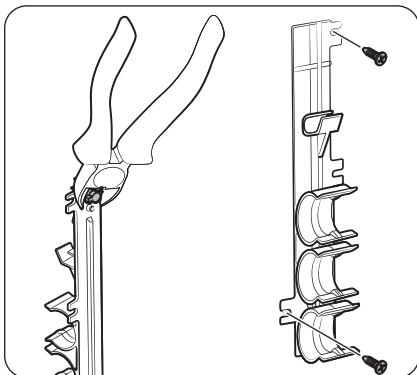

1. Detașați suportul furtunului de mașina de spălat vase, apoi tăiați părțile care ies în afară de suport, conform ilustrației.
2. Fixați suportul de un perete, strângând cele 2 șuruburi ($\varnothing 4 \times 12$).

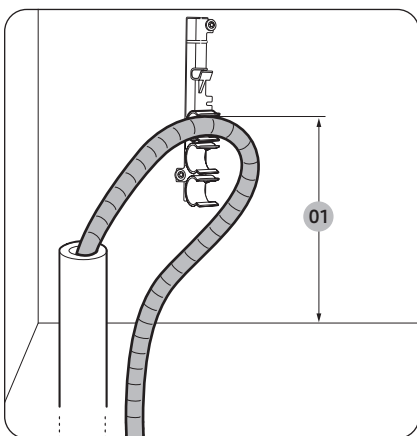

3. Introduceți furtunul de evacuare în suport, pentru ca furtunul de evacuare să fie poziționat la 300 mm - 800 mm de partea de jos.

01 Max. 800 mm

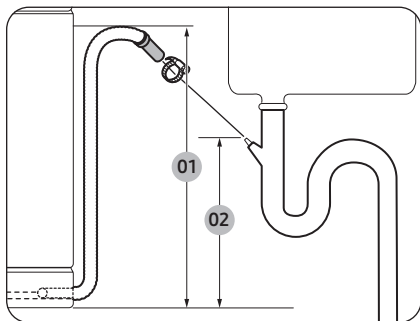

01 Max. 800 mm

02 Min. 300 mm

4. Conectați furtunul de evacuare de ieșirea de evacuare.

⚠ ATENȚIE

- Instalați sistemul de evacuare în mod adecvat, pentru ca furtunul de evacuare să nu iasă din ieșirea de evacuare în procesul evacuării.
- Asigurați-vă că furtunul de evacuare, furtunul de alimentare și cablul de alimentare nu sunt răsucite sau îndoite.

PASUL 7 Verificarea finală

1. Eliminați tot polistirenul, ambalajele de hârtie și componentele care nu sunt necesare din interiorul mașinii de spălat vase.
2. Porniți întrerupătorul de alimentare a circuitului.
3. Deschideți supapa de alimentare cu apă pentru a alimenta mașina cu apă.
4. Băgați în priză și porniți mașina de spălat vase. Apoi selectați și rulați ciclul Expres **▶▶**.
 - Dacă modelul dvs. nu are ciclul Expres **▶▶**, selectați și rulați ciclul care durează cel mai puțin, pentru a verifica dacă mașina de spălat vase funcționează corect.
5. Verificați dacă mașina de spălat vase pornește normal și dacă există scurgeri în timpul funcționării mașinii. Verificați dacă există scurgeri de apă la ambele capete ale conductei de apă și la conectorul furtunului de evacuare.

Instalare

Instalarea modelului independent sub chiuvetă

Puteți instala mașina de spălat vase sub chiuvetă. Pentru a face acest lucru, urmați instrucțiunile de mai jos.

AVERTISMENT

Compania Samsung Electronics nu este responsabilă pentru nicio defecțiune sau deteriorare a unui produs cauzată de instalarea dvs. a modelului independent sub chiuvetă.

Scoaterea capacului superior

Dacă doriți să instalați modelul independent sub dulap dar nu intră în dulap din cauza înălțimii, puteți scoate capacul superior.

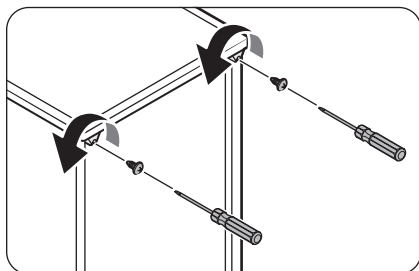

1. Scoateți cele 2 șuruburi din colțurile superioare de pe partea laterală a mașinii de spălat vase.

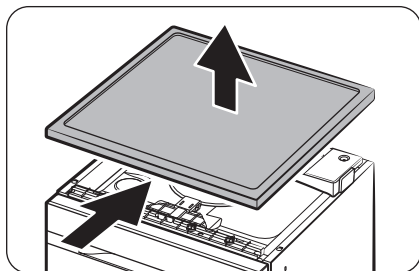

2. Glisați blatul mașinii de spălat vase în spate și ridicați-l pentru a-l scoate.
3. Consultați secțiunea „Instalare pas cu pas” pentru a continua cu restul instalării.

Finalizarea instalării

Instalarea panoului personalizat

Modelele complet incorporate

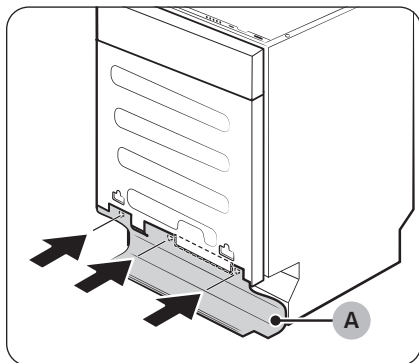

NOTĂ

Pentru modelele cu **plintă de cauciuc (A)**, împingeți-o sub mașina de spălat vase înainte de a instala panoul.

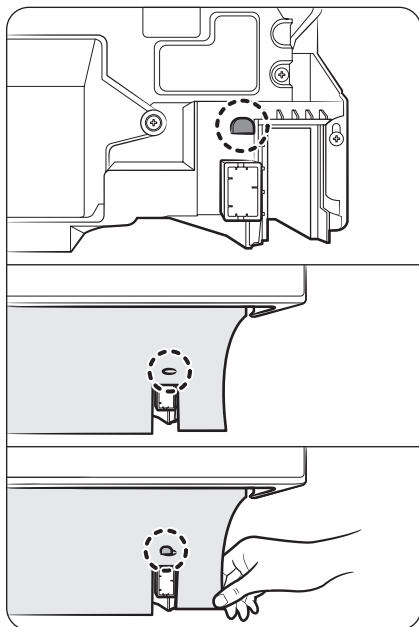

Introduceți cârligul prin orificiul din plinta de cauciuc și trageți laturile pentru a vă asigura că este bine fixată de cârlig.

Instalare

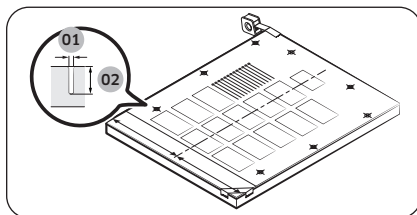

01 $\varnothing 2$ mm

02 10~12 mm

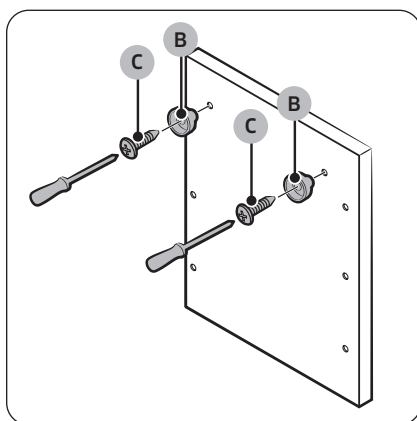

1. Puneți șablonul de instalare pe partea din spate a panoului personalizat și fixați-l temporar folosind bandă transparentă. A se reține că partea din spate a panoului personalizat va fi atașată la ușa mașinii de spălat vase.

⚠ ATENȚIE

- Partea de sus a panoului personalizat trebuie să fie aliniată cu partea de sus a șablonului de instalare.
 - Folosiți un panou personalizat între 4 kg și 9 kg.
2. Marcați 8 puncte ghidate pe șablonul de instalare.
 3. Scoateți șablonul de instalare și strângeți **dispozitivele de fixare a panoului personalizat (B)** în partea de sus cu 2 șuruburi (C, $\varnothing 4 \times 16$) conform ilustrației.

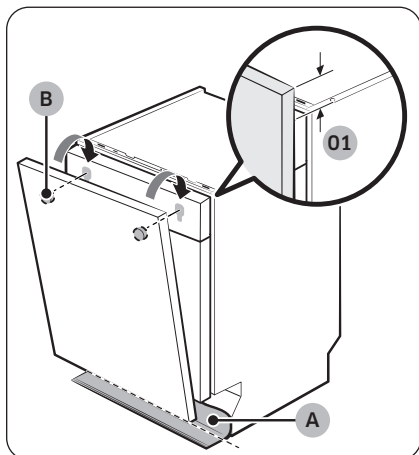

01 Max. 30 mm

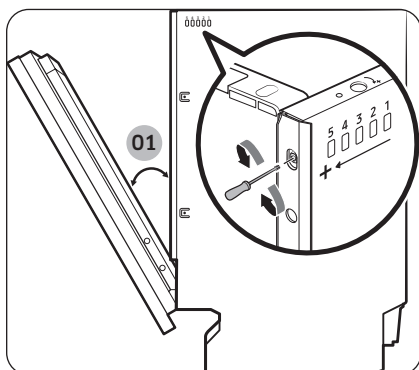

01 30°

4. În timp ce țineți panoul personalizat, atașați-l pe ușă și introduceți **dispozitivele de fixare ale panoului personalizat (B)** în orificiile corespunzătoare din partea de sus a ușii, după cum este arătat în figură.
5. Împingeți panoul personalizat în jos pentru a-l fixa.

⚠ ATENȚIE

Nu lăsați panoul personalizat să iasă cu mai mult de 30 mm de partea de sus a mașinii de spălat vase.

6. Tăiați **plinta de cauciuc (A)** folosind un cuțit, pentru a fi aliniată cu linia frontală a mașinii de spălat vase, reprezentată ca linie punctată.

7. Consultați tabelul „Niveluri recomandate ale arcului” și reglați nivelul arcului rotind șurubul arcului cu șurubelnița Torx T20 în partea din față a mașinii de spălat vase.

- Reglați nivelul arcului în timp ce ușa este deschisă la aproximativ 30 de grade.
- Ușa ar trebui să rămână în poziție. Nu ar trebui să cadă.
- Dacă ușa se deschide mai mult de 30 de grade, rotiți șurubul arcului în sensul acelor de ceasornic pentru a strânge nivelul arcului. Dacă ușa se deschide mai puțin de 30 de grade, rotiți șurubul arcului în sens invers acelor de ceasornic pentru a slăbi nivelul arcului.

⚠ ATENȚIE

Nu reglați nivelul arcului în timp ce ușa este complet deschisă.

Instalare

Niveluri recomandate ale arcului

Nivel	Greutatea panoului personalizat (kg)
Nivel 1-2	4-5
Nivel 2-3	5-6
Nivel 3-4	6-7
Nivel 4-5	7-9

⚠ ATENȚIE

Dacă greutatea panoului personalizat este mai mare de 9 kg, ușa se poate deschide singură. Panourile personalizate care cântăresc mai mult de 9 kg nu sunt recomandate.

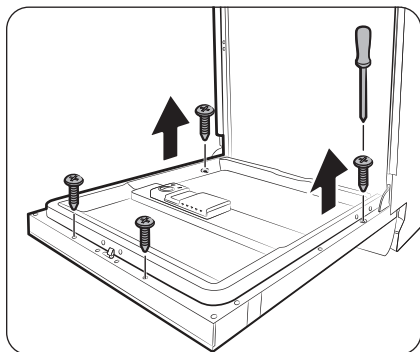

8. Deschideți ușa mașinii de spălat și scoateți cele 4 șuruburi.

⚠ ATENȚIE

Aveți grijă când deschideți ușa. Ușa s-ar putea deschide sau închide brusc dacă nivelul arcului nu este reglat în mod adecvat, ceea ce poate provoca vătămări.

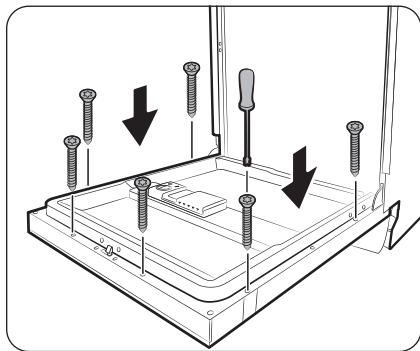

9. Prindeți panoul personalizat la ușă strângând cele 6 șuruburi (Ø4 X 43).

Modelele complet incorporate cu panou glisant

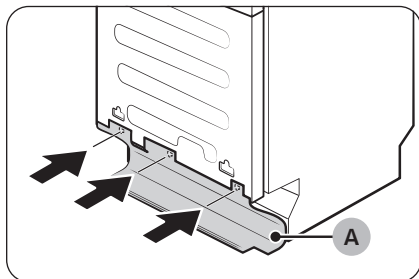

NOTĂ

Pentru modelele cu **plintă de cauciuc (A)**, împingeți-o sub mașina de spălat vase înainte de a instala panoul.

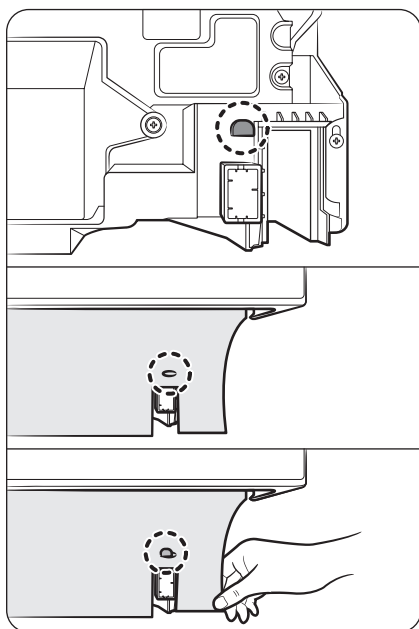

Introduceți cârligul prin orificiul din plinta de cauciuc și trageți laturile pentru a vă asigura că este bine fixată de cârlig.

Instalare

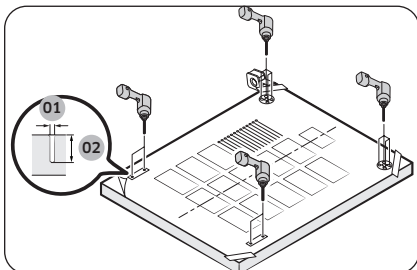

01 Ø2 mm
02 ~12 mm

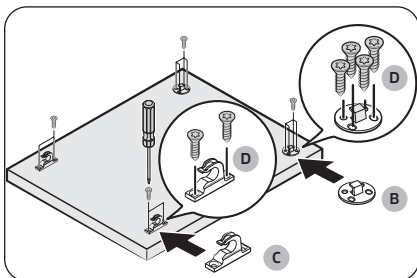

A. Min. 3 mm

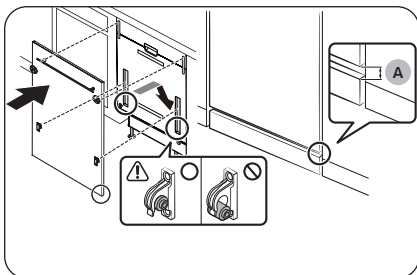

1. Puneți șablonul de instalare pe partea din spate a panoului personalizat și fixați-l temporar folosind bandă transparentă. A se reține că partea din spate a panoului personalizat va fi atașată la ușa mașinii de spălat vase.

⚠ ATENȚIE

- Partea de sus a panoului personalizat trebuie să fie aliniată cu partea de sus a șablonului de instalare.
 - Folosiți un panou personalizat între 4,5 kg și 12 kg.
2. Faceți 12 puncte ghidate pe șablonul de instalare.

3. Îndepărtați șablonul de instalare.

4. Strângeți cele două **dispozitive de fixare a panoului personalizat superior (B)** în partea de sus cu **4 șuruburi (D)** pe fiecare dispozitiv.

5. Strângeți cele două **dispozitive de fixare a panoului personalizat inferior (C)** în partea de jos cu **2 șuruburi (D)** pe fiecare dispozitiv.

6. Țineți de panoul personalizat și introduceți dispozitivele de fixare a panoului personalizat superior în fâgașe.

7. În timp ce glisați ușor în jos panoul personalizat, introduceți dispozitivele de fixare inferioare în fâgașe.

8. Glisați panoul personalizat în jos, până când elementele de fixare ale panoului personalizat inferior fac clic pe suport.

⚠ ATENȚIE

- Asigurați-vă că elementele de fixare ale panoului personalizat inferior fac clic pe suport așa cum este arătat în imagine.
- Trebuie să aveți un spațiu de cel puțin 3 mm între panoul personalizat și plintă.

Modele semi-incorporate

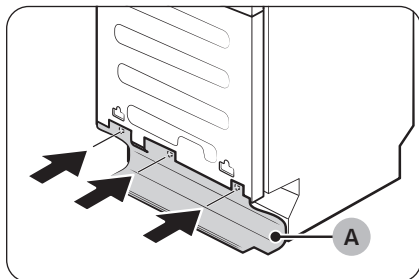

NOTĂ

Pentru modelele cu **plintă de cauciuc (A)**, împingeți-o sub mașina de spălat vase înainte de a instala panoul.

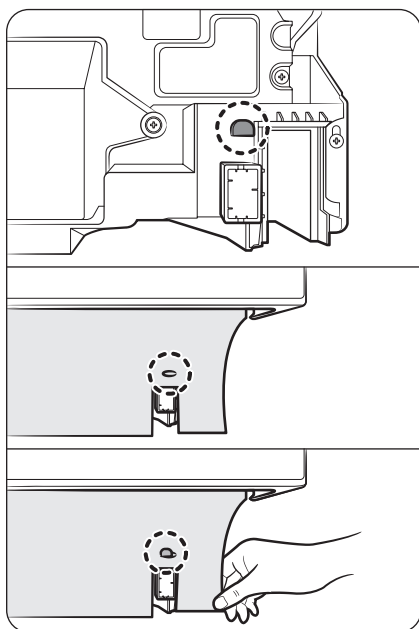

Introduceți cârligul prin orificiul din plinta de cauciuc și trageți laturile pentru a vă asigura că este bine fixată de cârlig.

Instalare

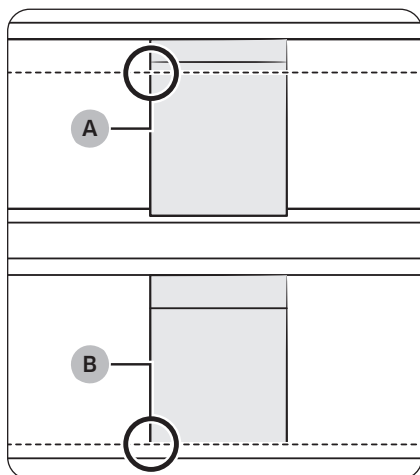

1. Selectați pentru a alinia panoul personalizat fie la marginea de sus, fie la marginea de jos a dulapurilor.
 - **A:** Pentru a alinia panoul personalizat la marginea de sus a unui dulap.
 - **B:** Pentru a alinia panoul personalizat la marginea de jos a unui dulap.

⚠ ATENȚIE

Rețineți că metoda de instalare diferă pentru A și B.

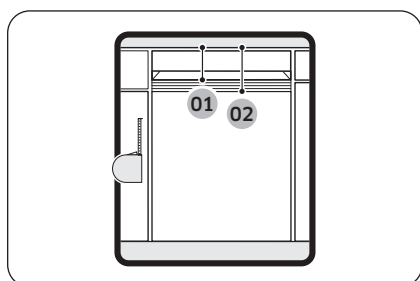

01	Min. 116 mm
02	Max. 150 mm

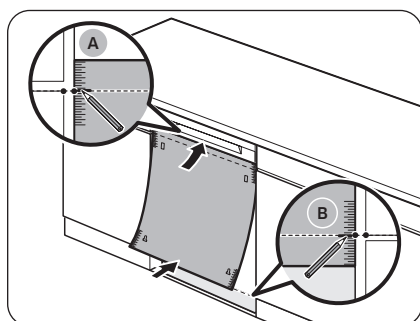

2. Introduceți complet mașina de spălat vase sub blat.
3. Aliniați partea de sus a șablonului de instalare la partea de jos a mânerului ușii mașina de spălat vase.
4. Pe ambele laterale ale șablonului de instalare, marcați locul în funcție de aliniere.
 - **Pentru A:** La marginea de sus a unui dulap.
 - **Pentru B:** La marginea de jos a unui dulap.

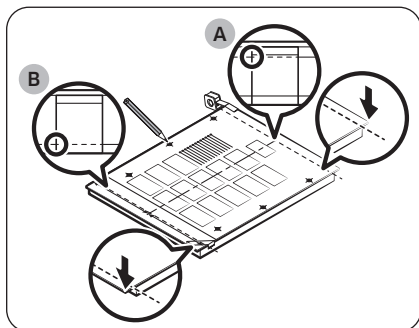

5. Puneți șablonul de instalare în partea din spate a panoului personalizat.
 - **Pentru A:** Aliniați marcajele de pe șablonul de instalare la marginea de sus a panoului personalizat.
 - **Pentru B:** Aliniați marcajele de pe șablonul de instalare la marginea de jos a panoului personalizat.
6. Folosiți bandă adezivă transparentă pentru a fixa temporar șablonul de instalare de panoul personalizat.
7. Pe panoul personalizat, marcați locația celor 6 orificii ale șuruburilor în funcție de șablonul de instalare.

NOTĂ

Partea din spate a panoului personalizat va fi atașată la ușa mașinii de spălat vase.

ATENȚIE

Folosiți un panou personalizat între 2,5 kg și 8 kg.

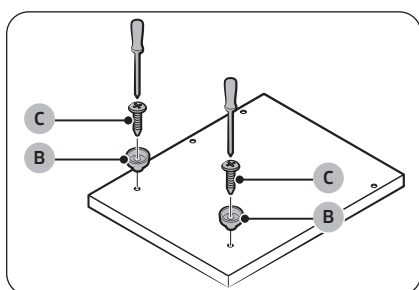

8. Scoateți șablonul de instalare și strângeți **dispozitivele de fixare a panoului personalizat (B)** lângă partea de jos cu **2 șuruburi (C, Ø4 X 16)** conform ilustrației.

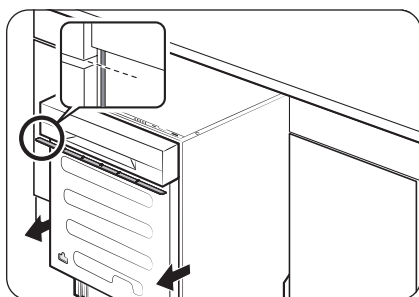

9. Trageți pe jumătate în afară mașina de spălat vase de sub blat.
10. Prindeți unul sau mai multe distanțiere din lemn ale căror înălțime generală umple spațiul gol dintre dulapul chiuvetei și panoul de comandă.
 - Spațiul liber aici este același ca măsurarea din pasul 5.
 - Pentru poziționare și numărul de distanțiere, consultați figurile din stânga.

Instalare

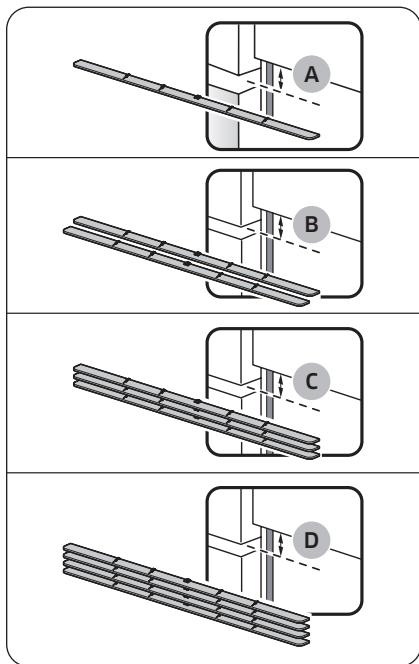

⚠ ATENȚIE

Nu permiteți ca înălțimea generală a distanțierelor din lemn să depășească diferența de înălțime măsurată. În caz contrar, este posibil ca panoul personalizat să nu intre.

A	1 distanțier (8,5 mm)
B	2 distanțiere (17 mm)
C	3 distanțiere (25,5 mm)
D	4 distanțiere (34 mm)

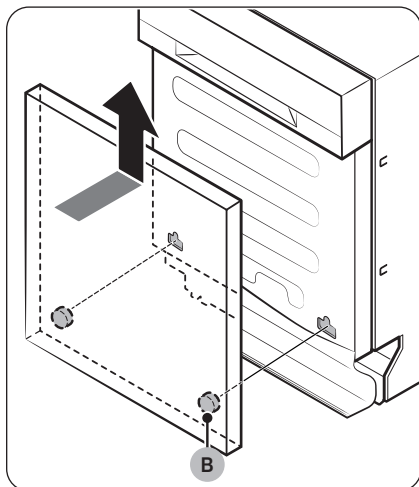

11. În timp ce țineți panoul personalizat, atașați-l pe ușă și introduceți **dispozitivele de fixare ale panoului personalizat (B)** în orificiile corespunzătoare de lângă partea de jos a ușii, după cum este arătat în figură.
12. Împingeți panoul personalizat în sus pentru a-l fixa.

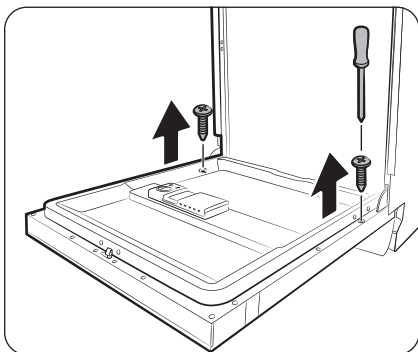

13. Deschideți ușa mașinii de spălat și scoateți cele 2 șuruburi.

⚠ ATENȚIE

Aveți grijă când deschideți ușa. Ușa s-ar putea deschide sau închide brusc dacă nivelul arcului nu este reglat în mod adecvat, ceea ce poate provoca vătămări.

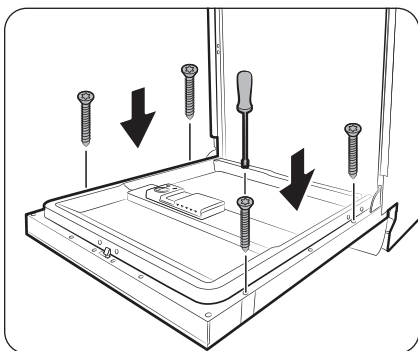

14. Prindeți panoul personalizat la ușă strângând cele 4 șuruburi (Ø4 X 43).

Instalare

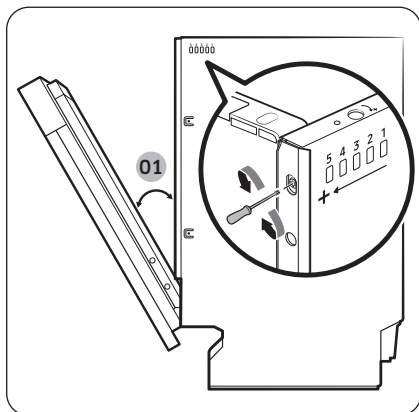

01 30°

15. Consultați tabelul „Niveluri recomandate ale arcului” și reglați nivelul arcului rotind șurubul arcului cu șurubelnița Torx T20 în partea din față a mașinii de spălat vase.
- Reglați nivelul arcului în timp ce ușa este deschisă la aproximativ 30 de grade.
 - Ușa ar trebui să rămână în poziție. Nu ar trebui să cadă.
 - Dacă ușa se deschide mai mult de 30 de grade, rotiți șurubul arcului în sensul acelor de ceasornic pentru a strânge nivelul arcului. Dacă ușa se deschide mai puțin de 30 de grade, rotiți șurubul arcului în sens invers acelor de ceasornic pentru a slăbi nivelul arcului.

⚠ ATENȚIE

Nu reglați nivelul arcului în timp ce ușa este complet deschisă.

Niveluri recomandate ale arcului

Nivel	Greutatea panoului personalizat (kg)
Nivel 1-2	2,5-4
Nivel 2-3	4-5
Nivel 3-4	5-6
Nivel 4-5	6-8

⚠ ATENȚIE

Dacă greutatea panoului personalizat este mai mare de 8 kg, ușa se poate deschide singură. Panourile personalizate care cântăresc mai mult de 8 kg nu sunt recomandate.

Modele personalizate

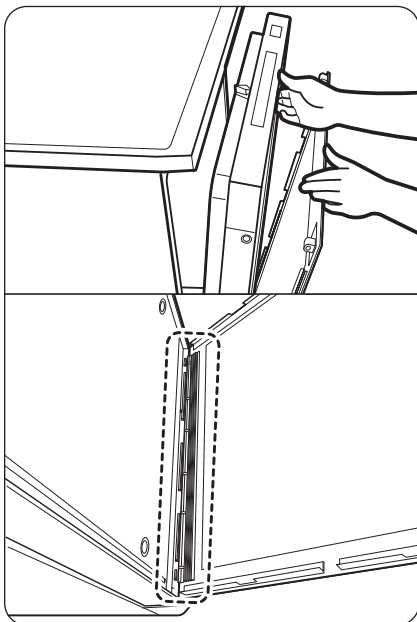

1. Deschideți ușa și potriviți panoul personalizat în partea de jos față a ușii.

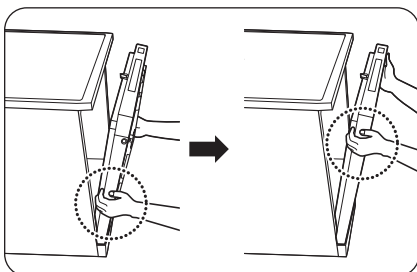

2. În timp ce țineți ușa și panoul personalizat cu ambele mâini, apăsați panoul în mod uniform de jos în sus pentru a fixa mașina de spălat vase.

Instalare

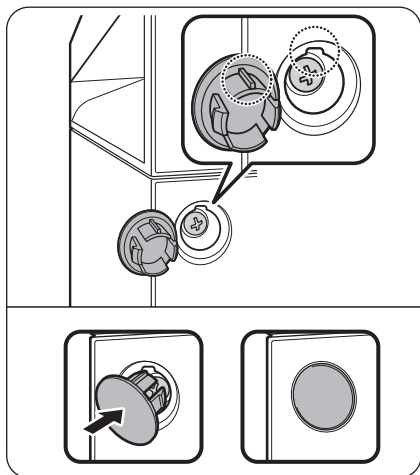
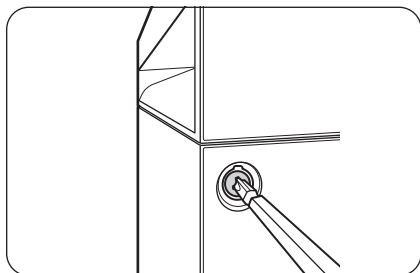
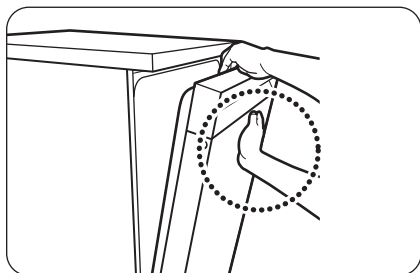

3. Când ambele laterale ale panoului de blochează, apăsați centrul părții de sus a panoului personalizat pentru a-l fixa de partea de sus a ușii.

NOTĂ

- Asigurați-vă că panoul personalizat se potrivește corect în mașina de spălat vase.
- Dacă spațiul liber dintre mașina de spălat vase și panoul personalizat este sub 2 mm, ați instalat corect. Pentru 2 mm sau mai mult, scoateți panoul personalizat și încercați din nou.

4. Desfaceți capacele și șuruburile (câte două fiecare) incluse în pachetul produsului.

5. Strângeți șuruburile pe fiecare laterală a mașinii de spălat vase.

NOTĂ

Când strângeți șurubul pe fiecare laterală, verificați spațiul liber dintre fiecare laterală, deoarece ușa personalizată s-ar putea înclina pe fiecare laterală.

6. Introduceți capacele pe fiecare laterală. Asigurați-vă că nervura capacului se potrivește cu orificiul mașinii de spălat vase în direcția corectă.

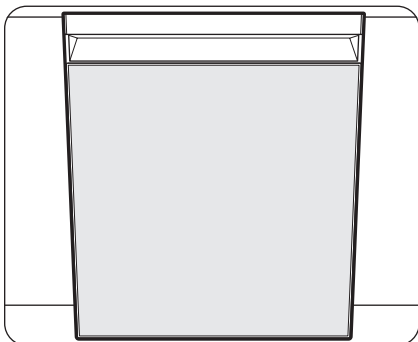

7. Aceasta este finalizarea montării panoului personalizat.

Instalare

Atașarea decorațiunii (aplicabil doar pentru modelele independente)

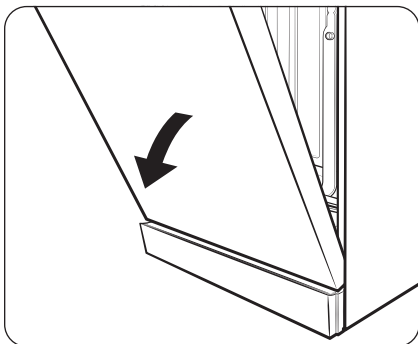

1. Deschideți ușa pe jumătate.

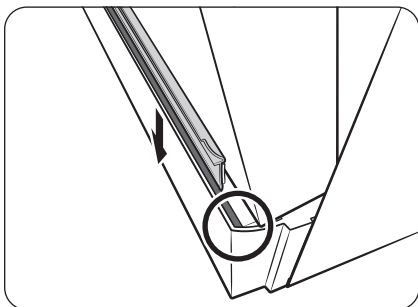

2. Introduceți decorațiunea în canelura inferioară a mașinii de spălat vase.

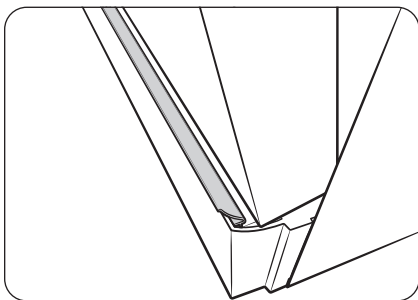

3. Așa trebuie să arate decorațiunea după fixare.

Fixarea plintei

Puteți fixa plinta conform modelului sau condițiilor de instalare.

Plintă personalizată (nu este aplicabil pentru modelul independent)

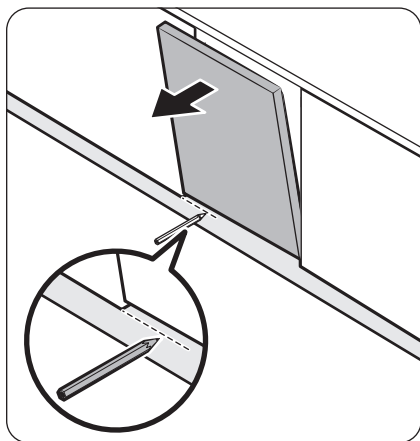

1. Puneți plinta în partea de jos a mașinii de spălat vase.
2. Deschideți ușa mașinii de spălat vase și desenați o bază a panoului plintei acolo unde se intersectează cu ușa.

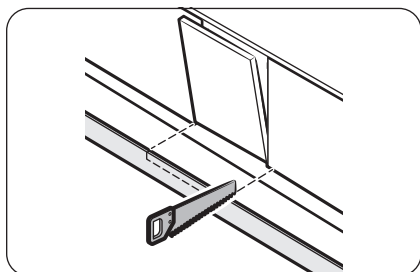

3. Urmați linia de bază și tăiați panoul plintei folosind un ferăstrău.

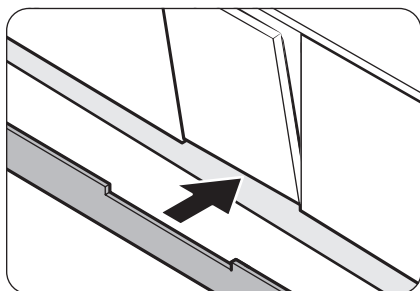

4. Prindeți panoul plintei de partea de jos a mașinii de spălat vase. Asigurați-vă că panoul nu interferează cu ușa mașinii de spălat vase.

Instalare

Plintă pre-tăiată (nu este aplicabilă pentru modelul independent)

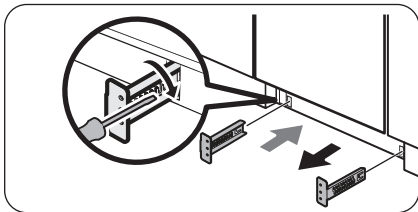

1. Introduceți consolele plăcii de protecție în fantele din partea de jos a mașinii de spălat vase și determinați poziția. Apoi, îndoiți capătul de metal al fiecărei console pentru ca placa de protecție să nu gliseze mai departe decât trebuie.

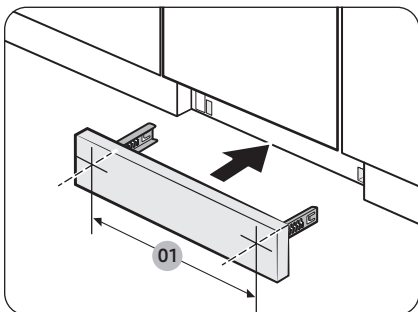

01 450 mm

2. Fixați plinta pre-tăiată de consolele plăcii de protecție folosind șuruburile. Consultați figura din stânga pentru a vă asigura că ați poziționat corect consolele.

⚠ ATENȚIE

Asigurați-vă că plinta nu interferează când se deschide și se închide ușa mașinii de spălat vase.

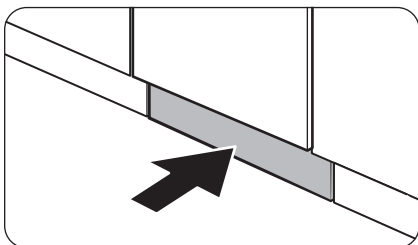

3. Împingeți plinta cu consolele în partea de jos a mașinii de spălat vase conform ilustrației.

Atașarea plăcii de protecție (doar modelele plasate sub chiuvetă)

Dacă doriți să instalați placa de protecție, urmați aceste instrucțiuni.

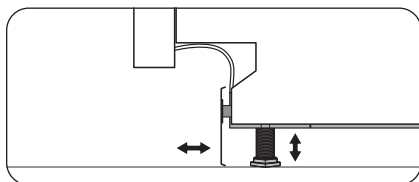

1. Rotiți picioarele de echilibrare ale mașinii de spălat vase pentru a regla înălțimea, astfel încât placa de protecție să se potrivească.

NOTĂ

- Pentru modelele de mașini de spălat vase fără picioare de echilibrare, rotiți placa de protecție invers, astfel încât placa de protecție să se potrivească.
- Mașinile de spălat vase cu înălțime sub 864 mm nu acceptă instalarea plăcii de protecție. Fixați plinta.

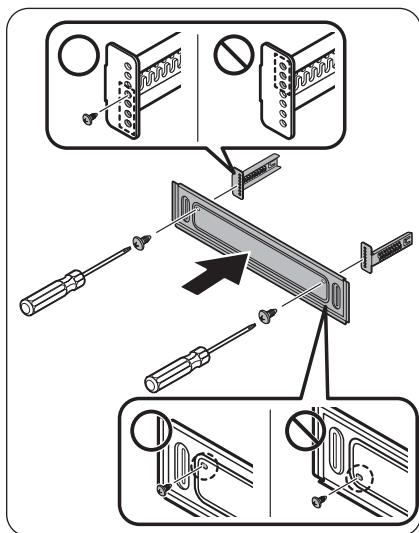

2. Fixați placa de protecție la mașina de spălat vase folosind consolele plăcii de protecție. Consolele plăcii de protecție trebuie să fie în direcția corectă. Consultați figura pentru detalii.

NOTĂ

Placa de protecție trebuie să fie în direcția corectă.

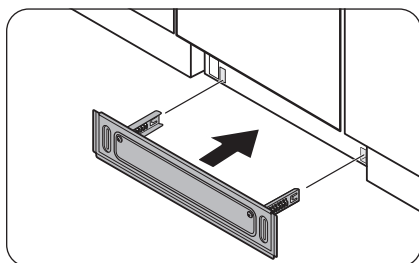

3. Împingeți placa de protecție fixată de console în partea de jos a mașinii de spălat vase conform ilustrației.

Înainte să începeți

Obiecte neadecvate pentru mașina de spălat vase

AVERTISMENT

Spălați doar obiecte precum sticlă, porțelan și tacâmuri declarate de către producător ca fiind sigure pentru mașina de spălat vase. Nu spălați aluminiu (de exemplu, filtre de grăsime). Mașina de spălat vase poate deteriora aluminiul sau, în cazuri extreme, poate provoca o reacție chimică gravă.

Nu spălați următoarele obiecte în mașina de spălat vase.

- Obiecte din cupru, alamă, tablă, fildeș și aluminiu sau obiecte cu adezivi
- Obiecte din plastic non-rezistent
- Obiecte artisanale, antichități, vase valoroase și pahare decorative
- Ceramică sau ceramică smălțuită
- Veselă din lemn sau argint sau articole care includ componente de lemn sau argint
- Sticlărie delicată sau sticlărie care conține cristal pe bază de plumb. După spălarea frecventă, este posibil ca pe pahare să se formeze o peliculă mată.

ATENȚIE

- Nu spălați articole care sunt acoperite de cenușă, nisip, ceară, vaselină sau vopsea. Aceste materiale vor deteriora mașina de spălat vase. Cenușa nu se dizolvă și se va împrăști în interiorul mașinii de spălat.
- Îndepărtați resturile de mâncare precum oase, semințe de fructe etc. și reziduurile precum scobitori, șervețele etc. de pe vase. Resturile de alimente și reziduurile pot genera zgomot, deteriora mașina de spălat vase și vasele.

NOTĂ

Este posibil ca argintăria care a intrat în contact cu alimente care conțin sulf să se decoloreze. Alimentele cu conținut de sulf includ gălbenușul de ou, ceapa, maioneza, muștarul, peștele, saramura de pește și marinadele.

Utilizarea de bază a rafturilor

NOTĂ

În funcție de model, aspectul efectiv al rafturilor și metoda de încărcare pot să difere de imagini.

Încărcarea raftului inferior

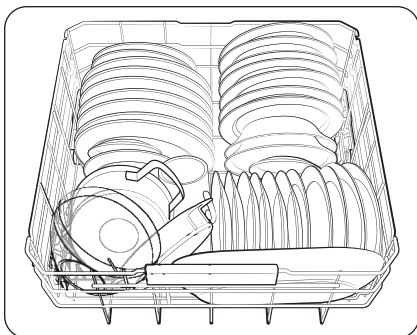

- Raftul inferior este destinat articolelor mari, precum oale, tigăi, capace, platouri și boluri.
 - Plasați articolele astfel încât apa să se poată scurge ușor.
 - Puteți să folosiți raftul inferior și pentru a încărca articole mai mici, folosind dinții pliabili și suporturile pentru pahare.
 - Puteți să ridicați raftul de sus pentru a obține mai mult spațiu pentru încărcarea articolelor mai mari.

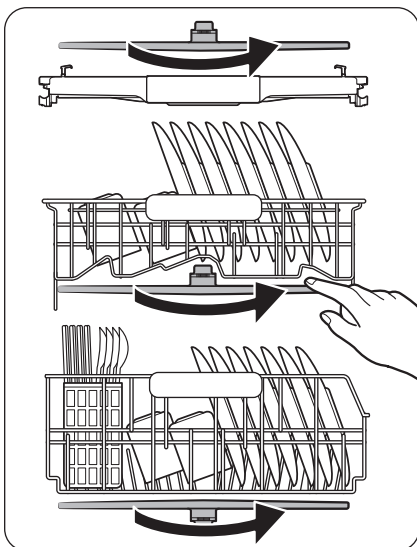

ATENȚIE

- Asigurați-vă că articolele încărcate nu împiedică rotirea brațelor stropitoare de la mijloc și de jos.
 - Verificați cu mâna rotirea brațelor stropitoare, înainte de a porni mașina de spălat vase.

Înainte să începeți

Încărcarea raftului superior

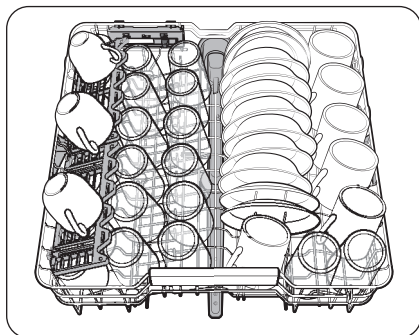

- Raftul superior este destinat pentru farfurii mici, căni, pahare și articole din plastic.
 - Puteți să ajustați poziția raftului superior, pentru o utilizare flexibilă a spațiului interior.

⚠ ATENȚIE

- Asigurați-vă că articolele încărcate nu împiedică rotirea brațului stropitor median.
 - Verificați cu mâna rotirea brațului stropitor, înainte de a porni mașina de spălat vase.
- Când încărcați articole, trageți complet afară raftul superior pentru ca articolele să nu se lovească de blat în timpul încărcării.

Utilizarea dinților de ghidaj

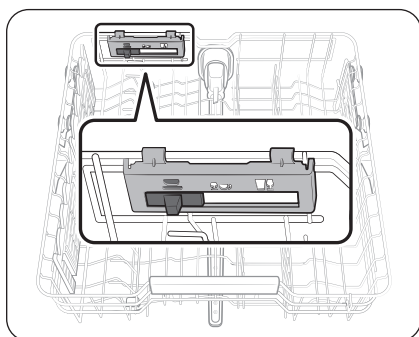

Puteți să folosiți dinții de ghidaj de pe raftul superior pentru a încărca articole în diferite moduri pe raftul superior. Deplasați elementul glisant către dreapta, mijloc sau stânga pentru a ajusta dinții de ghidaj potrivit pentru încărcarea următoarelor articole.

- Dreapta: Pahare standard de vin
- Mijloc: Pahare de vin cu picior scurt sau pahare de coniac
- Stânga: Castroane și farfurii

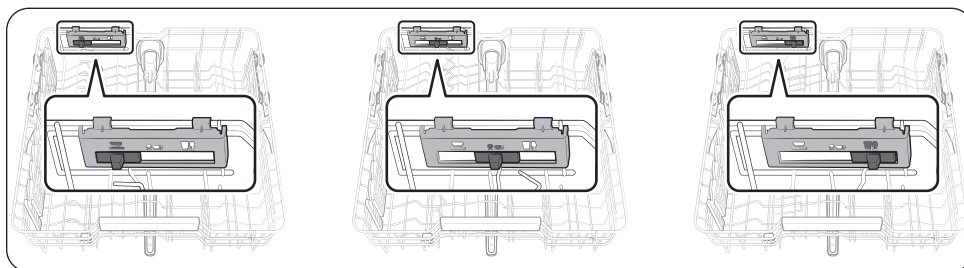

Încărcarea raftului pentru tacâmuri (doar modelele aplicabile)

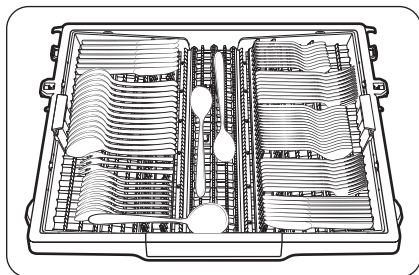

Raftul pentru tacâmuri este cel mai potrivit pentru vase plate și ustensile de gătit sau servit.

Înainte să începeți

Ajustarea poziției raftului superior

Puteți să ajustați poziția raftului superior pentru a ajusta spațiul de încărcare în conformitate cu articolele pe care le încărcați pe raftul superior și cel inferior.

⚠ ATENȚIE

- Ajustați poziția raftului superior înainte să încărcați articole pe raft, pentru a preveni deteriorarea articolelor.
- Țineți ambele mânere când reglați; în caz contrar, este posibil ca mașina de spălat vase să nu funcționeze în mod adecvat.

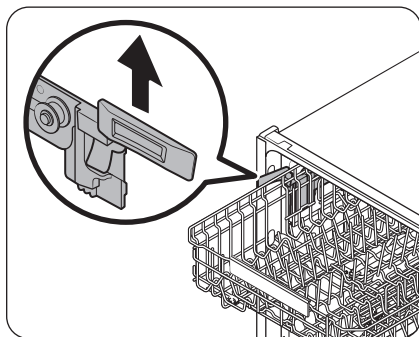

- Pentru a fixa mai sus raftul superior, ridicați raftul superior. Mânerul reglabil se va fixa și raftul superior se va ridica.
 - Veți avea mai mult spațiu de încărcare pe raftul inferior.
- Pentru a coborî raftul, țineți ambele mânere reglabile situate în partea stângă și dreaptă a raftului superior, apoi împingeți în jos în mod uniform.
 - Veți avea mai mult spațiu de încărcare pe raftul superior.

Utilizarea dinților

Pliati sau desfaceți dinții în funcție de articolele pe care le încărcați.

Pliati-i pentru a organiza mai bine oalele și tigăile și desfaceți-i pentru a încărca articole precum farfurii.

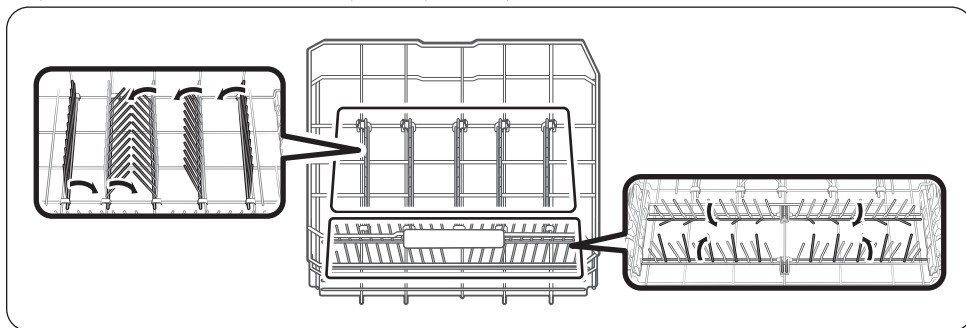

Folosirea suportului pentru pahare

Suportul pentru pahare este potrivit mai ales pentru paharele de vin. Suspendați paharele de vin pe adânciturile suportului pentru pahare. Pliți suportul pentru pahare când nu îl folosiți.

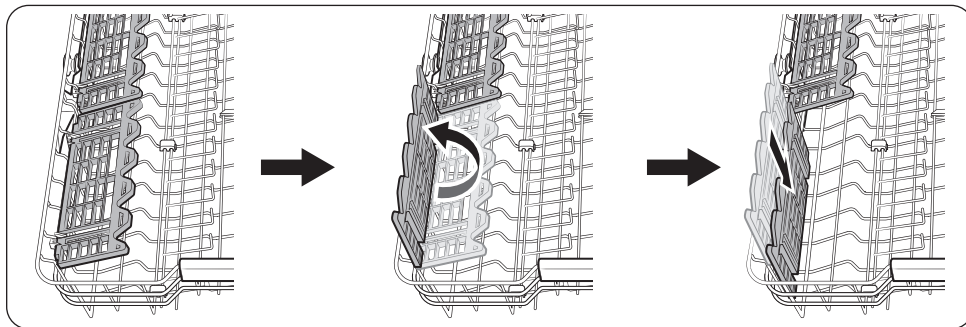

Scoaterea raftului superior

⚠ ATENȚIE

- Nu folosiți mașina de spălat vase fără raftul superior. În caz contrar, pot apărea zgomote și mașina de spălat vase nu va funcționa corect.
- Deoarece raftul superior este detașabil, introduceți raftul superior în mod adecvat pentru a vă asigura că mașina de spălat vase funcționează normal.

Trageți raftul superior în față până când este extins complet, apoi ridicați-l ușor pentru a-l scoate. Consultați figurile următoare.

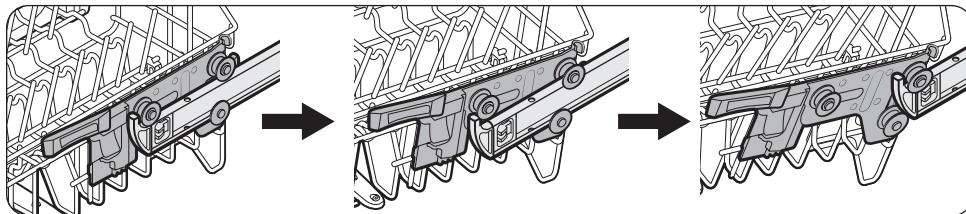

Înainte să începeți

Compartimentul pentru detergent

Trebuie să puneți detergent în compartimentul pentru detergent înainte de fiecare ciclu. Pentru cele mai bune performanțe, puneți cantitatea recomandată de detergent pentru ciclul selectat.

⚠ AVERTISMENT

- Nu puneți detergent pentru mașina de spălat vase în gură. Nu inhalați vaporii de detergent.
 - Detergentul pentru mașina de spălat vase conține substanțe iritante și substanțe chimice caustice care pot induce afecțiuni respiratorii.
 - Dacă ați consumat detergent pentru mașina de spălat vase sau ați inhalat vapori de detergent, consultați un medic imediat.
- Păstrați detergentul pentru mașina de spălat vase într-un loc la care copiii nu au acces.

⚠ ATENȚIE

Folosiți doar detergent pentru mașina de spălat vase. Alte tipuri de detergent produc prea multă spumă, ceea ce poate reduce performanța mașinii de spălat vase sau o pot defecta.

Umplerea cu detergent

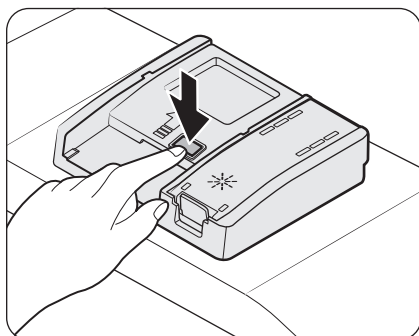

1. Apăsați pe butonul de pe capacul compartimentului pentru detergent ca să deschideți capacul compartimentului pentru detergent.

📖 NOTĂ

Capacul rămâne deschis la sfârșitul unui ciclu.

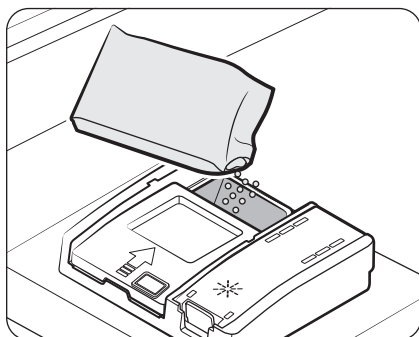

2. Adăugați cantitatea recomandată de detergent în compartimentul pentru detergent.

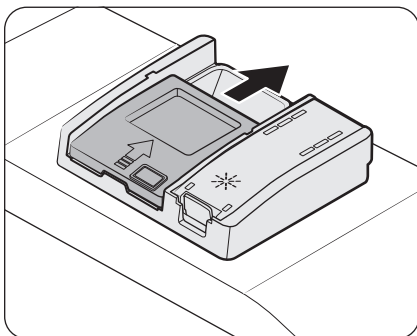

3. Glisați capacul în direcția indicată de săgeată pentru a-l închide.

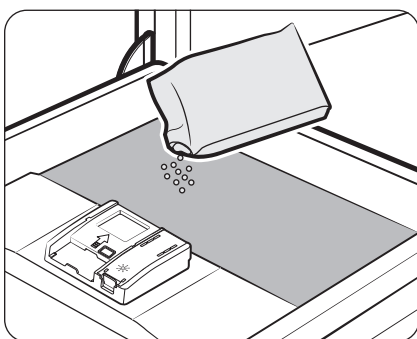

4. Dacă vasele sunt foarte murdare, turnați o cantitate mică de detergent pe ușă pentru procesul de prespălare, pentru rezultate de curățare mai bune.

NOTĂ

Capacul se deschide automat pentru a elibera detergent în timpul spălării.

Înainte să începeți

Compartimentul pentru agentul de clătire

- Agentul de clătire îmbunătățește performanța de uscare a mașinii de spălat vase.
- Reumpleți compartimentul pentru agentul de clătire când primiți un mesaj de alertă de reumplere cu agent de clătire pe panoul de comandă.
- Folosiți doar agent de clătire în formă lichidă. Agentul de clătire în formă de pudră va înfunda deschiderea compartimentului și va cauza defectarea mașinii de spălat vase.
- Puteți seta cantitatea dorită de agent de clătire de eliberat în timpul fiecărui ciclu. (Pentru mai multe informații, consultați secțiunea „Setări”.)

⚠ ATENȚIE

- Nu aplicați niciun tip de detergent în compartimentul pentru agentul de clătire.
- Nu umpleți excesiv compartimentul pentru agentul de clătire, deoarece poate da pe dinafară în timpul unui ciclu.

Umplerea cu agent de clătire

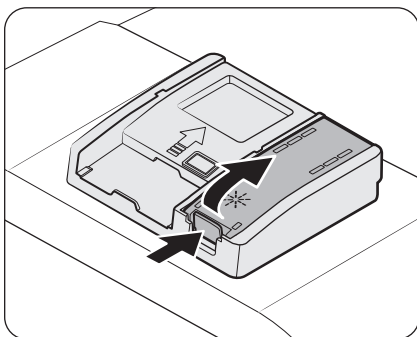

1. Deschideți capacul compartimentului pentru agentul de clătire.

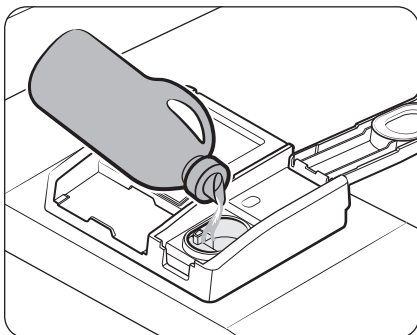

2. Umpleți compartimentul pentru agentul de clătire cu agent de clătire.

⚠ ATENȚIE

Nu umpleți cu agent de clătire dincolo de linia care indică maximumul în compartiment. Agentul de clătire în cantitate excesivă se poate vărsa în timpul ciclului de spălare.

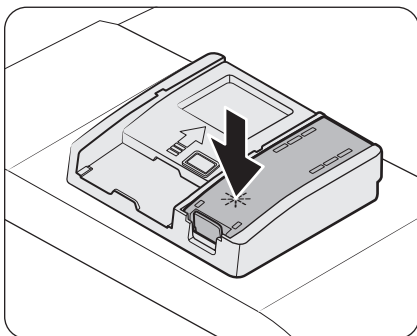

3. Închideți capacul compartimentului pentru agentul de clătire.

Compartiment de depozitare a sării

⚠ ATENȚIE

- Utilizați doar sare specială pentru mașina de spălat vase. Nu utilizați niciun alt tip de sare sau solvent, deoarece poate deteriora compartimentul de depozitare a sării și sistemul de dedurizare a apei.
- Pentru a preveni coroziunea cauzată de o cantitate excesivă de sare sau de apă sărată, umpleți întotdeauna compartimentul de depozitare a sării înaintea începerii unui ciclu de spălare.

Umplerea compartimentului de depozitare a sării

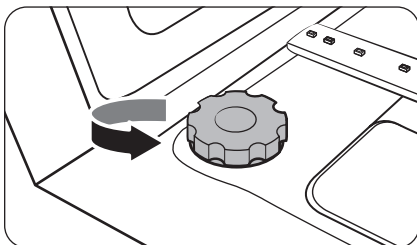

1. Deschideți ușa.
2. Rotiți capacul în sensul invers acelor de ceasornic.

📖 NOTĂ

Când deschideți capacul compartimentului de depozitare a sării, este posibil ca apa din compartiment să dea pe dinafară.

Înainte să începeți

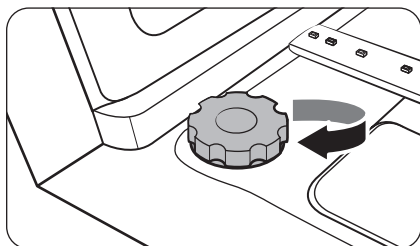
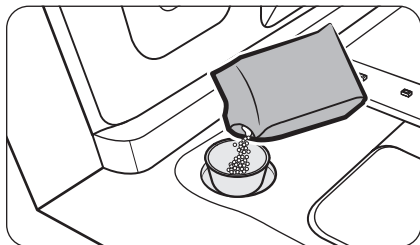

3. Umpleți compartimentul de depozitare a sării cu apă (este necesar doar când utilizați mașina de spălat vase prima dată).
4. Umpleți compartimentul de depozitare a sării cu sare pentru mașina de spălat vase.

⚠ ATENȚIE

- Capacitatea maximă este de aproximativ 1 kg. Nu depășiți capacitatea.
- Depășirea capacității poate afecta performanța mașinii de spălat vase.

5. Rotiți capacul în sensul acelor de ceasornic pentru a-l închide.

📖 NOTĂ

- Pentru a curăța sarea sau apa sărată în exces din mașina de spălat vase, rulați ciclul Express ▷▷.
- În funcție de dimensiunea granulelor de sare, poate dura o anumită perioadă pentru ca sarea să se dizolve și indicatorul (S) să se stingă.

SmartThings

Conexiunea Wi-Fi

Pe telefon, deschideți Setări și conectați-vă la rețeaua Wi-Fi de acasă.

Descărcați

În magazinul de aplicații (Google Play Store, Apple App Store, Samsung Galaxy Apps), găsiți aplicația SmartThings, căutând „SmartThings”. Descărcați și instalați aplicația pe dispozitiv.

NOTĂ

- Aplicația SmartThings este proiectată pentru Android 8.0 sau versiuni ulterioare, IOS 13.0 sau versiuni ulterioare.
- Pentru o performanță îmbunătățită, aplicația SmartThings poate fi modificată fără notificare sau asistența pentru aceasta poate fi oprită, conform politicii producătorului.

Conectați-vă

Trebuie să vă conectați mai întâi la SmartThings cu contul dvs. Samsung. Pentru a crea un cont Samsung, urmați instrucțiunile din aplicație. Nu aveți nevoie de o aplicație separată pentru a vă crea contul.

NOTĂ

Dacă aveți un cont Samsung, folosiți-l pentru a vă conecta. Utilizatorii înregistrați de telefoane Samsung se conectează automat.

Pentru a vă înregistra dispozitivul în SmartThings

1. Asigurați-vă că telefonul este conectat la o rețea wireless.
2. Rulați **SmartThings** pe telefon. Utilizatorii de iPhone trebuie să introducă informațiile de conectare de fiecare dată când accesează aplicația.
3. Când apare mesajul „**A new device is found. (S-a găsit un nou dispozitiv.)**”, selectați **Add (Adăugare)**.
4. Dacă nu apare niciun mesaj, selectați **+** și alegeți mașina de spălat vase din lista de dispozitive disponibile. Dacă mașina dvs. de spălat vase nu apare în listă, selectați **Device Type (Tip dispozitiv) > Specific Device Model (Model specific dispozitiv)**, apoi adăugați-o manual.
5. Urmăriți instrucțiunile de pe ecran pentru a finaliza procesul de conectare pentru mașina de spălat vase. Apăsăți și mențineți apăsat **Smart Control**  mai mult de 5 secunde, până apare pe ecran mesajul „**AP**”. Mașina dvs. de spălat vase va fi înregistrată în aplicație.
6. După finalizarea procesului, mașina de spălat vase va apărea în lista cu dispozitive din aplicația SmartThings.
7. Atingeți pictograma mașinii de spălat vase pentru a deschide pagina mașinii de spălat vase.
8. La conectarea la rețea, pe mașina de spălat vase se aprinde pictograma Wi-Fi.

Aplicația pentru mașina de spălat vase

Control integrat: Puteți să monitorizați și să controlați mașina de spălat vase atât când sunteți acasă, cât și din deplasare.

- Selectați pictograma mașinii de spălat vase din SmartThings. Se deschide pagina mașinii de spălat vase.
- Verificați starea de funcționare sau notificările asociate cu mașina de spălat vase și schimbați opțiunile sau setările dacă este nevoie.

Înainte să începeți

NOTĂ

- Acest dispozitiv este proiectat doar pentru uz casnic (clasa B) și poate fi folosit în toate zonele rezidențiale.
- Acest dispozitiv poate provoca interferențe wireless și nici producătorul, nici instalatorul acestui dispozitiv nu pot oferi nicio măsură de siguranță de niciun fel.
- Metodele recomandate de criptare sunt WPA/TKIP și WPA2/AES. Nu sunt acceptate protocoalele Wi-Fi nou dezvoltate sau protocoalele Wi-Fi neaprobate.
- Sensibilitatea de recepție a unei rețele wireless poate să fie afectată de mediile wireless din jur.
- Dacă furnizorul dvs. de servicii de internet a înregistrat adresa MAC a PC-ului sau modulul de modem pentru utilizare permanentă, mașina dvs. de spălat vase Samsung nu se conectează la internet. În acest caz, contactați-vă furnizorul de servicii de internet.
- Firewall-ul de internet vă poate întrerupe conexiunea la internet. În acest caz, contactați-vă furnizorul de servicii de internet.
- Dacă eroarea de conexiune la internet continuă după măsurile luate de furnizorul dvs. de internet, contactați un comerciant Samsung sau un centru de service Samsung local.
- Pentru instalarea routerelor cu fir și wireless, consultați manualul de utilizare al routerului pe care îl utilizați.
- Mașina de spălat vase Samsung acceptă protocoalele Wi-Fi pe 2,4 GHz.
- Mașina de spălat vase Samsung acceptă protocoalele Soft-API IEEE802.11 b/g/n (2,4 GHz). (Se recomandă IEEE802.11n)
- Este posibil ca un router cu fir/wireless neaprobat să nu se poată conecta la mașina de spălat vase Samsung.
- Aplicația SmartThings este disponibilă pe dispozitivele Android cu SO 8.0 sau ulterior și pe dispozitivele iOS cu iOS 13 sau ulterior. Aplicația este optimizată pentru telefoanele Samsung (seriile Galaxy S și Note).
- Este posibil ca anumite funcții ale aplicației să ruleze în mod diferit pe dispozitivele terțe.
- Aplicația se poate modifica fără notificare, pentru o performanță îmbunătățită.
- În plus, actualizările ulterioare ale aplicației sau ale funcțiilor din aplicație se pot opri din motive de utilizare și securitate, chiar dacă actualizările sunt momentan acceptate pe sistemul dvs. de operare.
- Dispozitivul dvs. folosește o frecvență nearmonizată și este destinat utilizării în toate țările europene. WLAN-ul poate fi operat în UE fără restricții la interior, dar nu poate fi operat în aer liber în Franța.
- Puteți să instalați ușor aplicația SmartThings sau puteți să folosiți produsul cu telefonul dacă scanați codul QR de pe eticheta atașată.
- Prin prezenta, Samsung Electronics declară că aparatul de tip echipament radio este conform cu Directiva 2014/53/UE. Textul integral al declarației de conformitate UE este disponibil la următoarea adresă internet: Declarația oficială de conformitate poate fi consultată la <http://www.samsung.com>, accesați Suport > Caută în suport și introduceți numele de model.
- Consumul total de energie în modul de așteptare este de 2,0 W, în care toate porturile de rețea rămân în starea „pornit”.
 - Date determinate în conformitate cu standardul EN 50564 și Regulamentul (CE) Nr. 1275/2008

Wi-Fi	
Interval de frecvență	Puterea transmițătorului (Max)
2412 MHz - 2472 MHz	20 dBm

Funcții SmartThings

Categorie	Funcție	Descriere
Monitoring (Monitorizare)	Washing status (Starea spălării)	Puteți să verificați ciclul curent și opțiunile acestuia, precum și timpul rămas din ciclu.
	Smart Control	Se afișează starea Smart Control pentru mașina de spălat vase.
	Energy monitoring (Monitorizarea energiei)	Folosiți această funcție pentru a monitoriza starea consumului de energie.
Control (Comandă)	Start/Pause (Pauză)/Cancel (Anulare)	Selectați un ciclu și opțiunile necesare, apoi selectați Start/Pause (Pauză)/Cancel (Anulare) pentru a începe o operațiune, pentru a întrerupe sau pentru a anula operațiunea curentă.
	My Favorite (Preferatul meu)	Adăugați la My Favorite (Preferatul meu) ciclurile și opțiunile utilizate frecvent, pentru a le folosi ulterior.
	Delay Start (Pornire întârziată)	Setați Delay Start (Pornire întârziată) pentru a începe ciclul la o oră programată (până la 24 de ore).
Notification (Notificare)	Cycle completed (Ciclu finalizat)	Vă notifică la finalizarea ciclului curent.
	Detergent	Vă notifică dacă mașina de spălat vase a rămas fără agent de clătire.

Înainte să începeți

Anunț Open Source

Software-ul inclus în acest produs conține software open source.









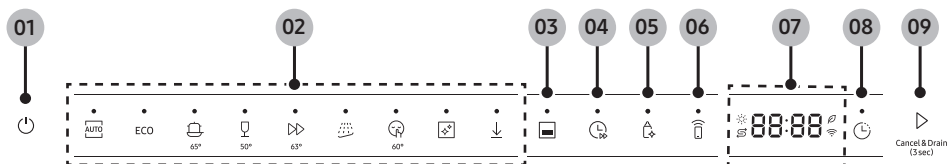











URL-ul următor http://opensource.samsung.com/opensource/SMART_TP1_0/seq/0 deschide informațiile de licență open source corespunzătoare cu acest produs.







Operațiuni

Panoul de comandă







01 Alimentare 	<ul style="list-style-type: none"> Atingeți acest buton pentru a porni sau opri mașina.
02 Cicluri	<ul style="list-style-type: none"> Puteți să selectați ciclul de spălare dorit. <ul style="list-style-type: none"> Pentru mai multe informații despre ciclurile de spălare, consultați secțiunea „Prezentare generală ciclu” de la pagina 65.
03 Jumătate de încărcare 	<ul style="list-style-type: none"> Puteți activa sau dezactiva opțiunea Jumătate de încărcare . <ul style="list-style-type: none"> Folosiți această opțiune pentru a rula un ciclu de spălare cu mai puține articole, folosind raftul inferior. Această opțiune nu este disponibilă pentru ciclurile Îngrijire aparat , Îngrijire bebeluși*, Pahare* și Prespălare . <p>*: Downloaded cycle (Ciclu descărcat)</p>
04 Extra viteză 	<ul style="list-style-type: none"> Puteți activa sau dezactiva opțiunea Extra viteză . <ul style="list-style-type: none"> Folosiți această opțiune pentru a reduce timpul ciclului. Această opțiune este disponibilă pentru ciclurile AUTO , ECO, Intensiv , Extra silențios , Oale și tigăi* și Delicat . <p>*: Downloaded cycle (Ciclu descărcat)</p>
05 Igienă plus 	<ul style="list-style-type: none"> Puteți activa sau dezactiva opțiunea Igienă plus . <ul style="list-style-type: none"> Folosiți această opțiune pentru a crește temperatura apei până la maximum 75 °C în procesul final de clătire, pentru igienizarea la temperaturi ridicate. Această opțiune nu este disponibilă pentru ciclurile Delicat , Expres , Îngrijire aparat , Plastic, Îngrijire bebeluși* și Prespălare . <p>*: Downloaded cycle (Ciclu descărcat)</p>
06 Smart Control 	<ul style="list-style-type: none"> Puteți activa sau dezactiva Smart Control . <ul style="list-style-type: none"> Activarea opțiunii Smart Control  permite accesul de la distanță la mașina de spălat vase.

Operațiuni

07 Afișajul	<ul style="list-style-type: none"> Puteți să verificați diverse informații pe afișaj. <ul style="list-style-type: none"> Puteți să verificați durata fiecărui ciclu, timpul rămas, pictogramele de alertă, codurile de informare etc. Pentru mai multe informații despre pictograme, consultați secțiunea „Descrierea pictogramelor” de la pagina 64. Pentru mai multe informații despre codurile de informare, consultați secțiunea „Coduri de informare” de la pagina 80.
08 Pornire întârziată 	<ul style="list-style-type: none"> Puteți să porniți mașina de spălat vase la ora dorită. <ul style="list-style-type: none"> Atingeți acest buton pentru a selecta de la 1 la 24 de ore pentru a întârzia pornirea mașinii de spălat vase. După selectarea orei de pornire dorite, trebuie să atingeți Start  și să închideți ușa. Pentru a schimba setarea de pornire întârziată, trebuie să reporniți mașina de spălat vase. <p> NOTĂ</p> <p>Trebuie să selectați ciclul de spălare dorit înainte să setați Pornire întârziată .</p>
09 Start  (Cancel & Drain (Anulare și scurgere))	<ul style="list-style-type: none"> Atingeți acest buton, apoi închideți ușa pentru a porni mașina. <ul style="list-style-type: none"> Cancel & Drain (Anulare și scurgere): Atingeți și mențineți apăsat acest buton timp de 3 secunde pentru a anula ciclul curent și pentru a scurge apa din mașina de spălat.

Descrierea pictogramelor

Reumplere agent de clătire		<ul style="list-style-type: none"> Această pictogramă se aprinde pentru a vă alerta să reumpleți compartimentul pentru agentul de clătire.
Reumplere sare		<ul style="list-style-type: none"> Această pictogramă se aprinde pentru a vă alerta să reumpleți compartimentul de depozitare a sării.
Mod energie IA		<ul style="list-style-type: none"> Această pictogramă se aprinde când se activează Mod energie IA. Puteți să activați sau să dezactivați Mod energie IA din aplicația SmartThings. După activarea acestui mod, se va activa când selectați ciclul care acceptă acest mod. Mod energie IA ajută la reducerea consumului de energie, dar ciclul durează mai mult. <p> NOTĂ</p> <p>Este posibil ca Mod energie IA să nu fie disponibil în anumite țări.</p>
Wi-Fi		<ul style="list-style-type: none"> Această pictogramă se aprinde când mașina de spălat vase este conectată la Wi-Fi.

Prezentare generală ciclu

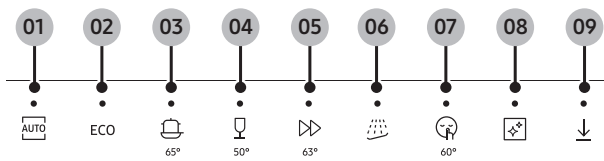

* Temperatura de sub butoane indică temperatura cea mai mare a apei din timpul ciclului și poate să difere în funcție de model.

Ciclu	Descriere
01 AUTO	<ul style="list-style-type: none"> Mașina de spălat vase setează timpul de spălare adecvat și temperatura potrivită a apei în funcție de nivelul detectat de murdărire, pentru o spălare eficientă.
02 ECO*	<ul style="list-style-type: none"> Ciclul este destinat spălării vaselor cu un nivel normal de murdărire, cu un consum mai mic de energie. <ul style="list-style-type: none"> - Acest ciclu durează mai mult, dar consumă mai puțin.
03 Intensiv	<ul style="list-style-type: none"> Acest ciclu este destinat spălării articolelor foarte murdare.
04 Delicat	<ul style="list-style-type: none"> Acest ciclu este destinat articolelor puțin murdare și fragile, de exemplu, pahare. <ul style="list-style-type: none"> - Articolele trebuie să fie sigure pentru mașina de spălat vase.
05 Expres	<ul style="list-style-type: none"> Acest ciclu este ideal pentru spălarea rapidă a articolelor cu un nivel normal de murdărire, utilizate zilnic.
06 Prespălare	<ul style="list-style-type: none"> Acest ciclu este destinat prespălării cu apă rece a articolelor, astfel încât să elimine murdăria înainte de rularea unui alt ciclu de spălare.
07 Extra silențios	<ul style="list-style-type: none"> Acest ciclu spală articolele mai silențios decât ciclurile standard de spălare. Durează mai mult, pentru a minimiza zgomotul din timpul funcționării.
08 Îngrijire aparat	<ul style="list-style-type: none"> Acest ciclu este destinat curățării interiorului mașinii de spălat vase. Nu porniți acest ciclu dacă rafturile sunt încărcate cu articole. Goliți mașina de spălat vase înainte de a rula acest ciclu.
09 Descărcat (doar modelele aplicabile)	<ul style="list-style-type: none"> Puteți să descărcați un ciclu din aplicația SmartThings și să folosiți acest buton pentru a selecta ciclul descărcat. <ul style="list-style-type: none"> - Pentru mai multe informații despre descărcarea ciclului, consultați secțiunea „Descărcarea unui ciclu din aplicația SmartThings” de la pagina 66.

* Valorile pentru programul ECO au fost obținute folosind standardul de testare EN 60436:2020. Valorile oferite pentru alte programe sunt doar cu titlu orientativ.

Operațiuni

Descărcarea unui ciclu din aplicația SmartThings

Puteți să descărcați și să utilizați ciclurile disponibile din aplicația SmartThings.

NOTĂ









Este posibil ca unele modele să fi aplicat unul dintre ciclurile disponibile ca ciclu implicit și să nu fie necesară descărcarea unui ciclu.

1. Porniți mașina de spălat vase și asigurați-vă că este conectată la o rețea Wi-Fi.
2. Porniți aplicația SmartThings de pe dispozitivul mobil și selectați mașina de spălat vase.
3. Atingeți **Downloaded cycle (Ciclu descărcat)**.
4. Selectați ciclul pe care doriți să îl descărcați în mașina de spălat vase.
5. Atingeți **Apply (Aplicare)**.

NOTĂ

Puteți verifica descrierile fiecărui ciclu în aplicația SmartThings.

Operarea unui ciclu

1. Deschideți ușa și încărcați mașina de spălat vase. Asigurați-vă că ați eliminat resturile de mâncare și deșeurile de pe vase.
 - Nu încărcați mașina de spălat vase dacă urmează să utilizați ciclul Îngrijire aparat .
2. Puneți detergent în dozatorul de detergent. Pentru rezultate mai bune, adăugați agent de clătire.
 - Săriți peste acest pas dacă urmează să utilizați ciclul Îngrijire bebeluși*.
 - *: Downloaded cycle (Ciclu descărcat)
3. Atingeți **Alimentare**  pentru a porni mașina de spălat vase.
4. Atingeți butonul pentru ciclul dorit.
5. Selectați opțiunile dorite.
 - Atingeți **Jumătate de încărcare** , **Extra viteză** , **Igienă plus**  sau **Pornire întârziată**  pentru a activa sau dezactiva fiecare opțiune.
 - În funcție de ciclu, este posibil ca unele opțiuni să nu fie disponibile.
 - Asigurați-vă că ați încărcat doar coșul de jos pentru a folosi opțiunea Jumătate de încărcare .
6. Atingeți **Start** , apoi închideți ușa.
 - Mașina de spălat vase pornește ciclul după ce scurge apa timp de câteva secunde.





NOTĂ

- Pentru a modifica ciclul după pornire, atingeți și mențineți apăsat **Start**  timp de 3 secunde pentru a anula ciclul. Selectați apoi un nou ciclu.
- Ciclul implicit este ECO.
- Pentru a relua după ce ați deschis ușa pentru a opri mașina de spălat vase în timpul funcționării, pur și simplu închideți ușa.



Operațiuni

Setări

Puteți să schimbați setările conform preferințelor, urmând instrucțiunile de mai jos.

1. Atingeți **Alimentare**  pentru a porni mașina de spălat vase.
2. Atingeți și mențineți apăsat simultan **Igienă plus**  și **Pornire întârziată**  timp de 3 secunde pentru a accesa meniul de setări.
 - Pe afișaj apare „U1 sau U0”.
3. Atingeți **Igienă plus**  pentru a selecta setările dorite. Apoi atingeți **Pornire întârziată**  pentru a schimba opțiunile.
 - Consultați următorul tabel pentru setările disponibile și opțiunile lor.

Setări	Opțiuni	Descriere
Sunet	U1	<ul style="list-style-type: none">• Sunetul este pornit.
	U0	<ul style="list-style-type: none">• Sunetul este oprit.
Luminozitate (doar modelele aplicabile)	b5 - b0	<ul style="list-style-type: none">• Luminozitatea crește pe măsură ce crește numărul.• Setarea implicită este „b5”.
Doză/clătire	F6 - F0	<ul style="list-style-type: none">• Cantitatea de agent de clătire crește pe măsură ce crește numărul.• Setarea implicită este „F4”.
Duritatea apei (doar modelele aplicabile)	L0 - L5	<ul style="list-style-type: none">• Selectați nivelul de duritate a apei în funcție de duritatea apei din regiunea dvs.• Consultați secțiunea „Stabilirea nivelului de duritate a apei (doar modelele aplicabile)” pentru a stabili setarea pentru duritatea apei.
Uscare cu ușa deschisă	A1	<ul style="list-style-type: none">• Modul Uscare cu ușa deschisă este pornit.• Pentru a îmbunătăți rezultatele de uscare, ușa se deschide automat în timpul procesului de uscare.• După ce este deschisă de modul Uscare cu ușa deschisă, ușa nu poate fi închisă manual timp de 2 minute.
	A0	<ul style="list-style-type: none">• Modul Uscare cu ușa deschisă este oprit.

4. După ce schimbați setările, atingeți **Alimentare**  sau atingeți și mențineți apăsat simultan **Igienă plus**  și **Pornire întârziată**  timp de 3 secunde pentru a aplica modificările și a ieși din meniul de setări.

Stabilirea nivelului de duritate a apei (doar modelele aplicabile)

NOTĂ

Dacă nivelul de duritate a apei din zona dvs. este 0, nu este nevoie să folosiți sare specială pentru mașina de spălat vase. Cu toate acestea, trebuie să setați duritatea apei pentru mașina de spălat la 0.

Nivel	Nivelul de duritate a apei				Ciclu de dedurizare/spălare cu regenerare pentru duritatea apei (ciclu ECO)	Injectie de sare
	°dH	°TH	mmol/l	Interval		
0	<6	<10	<1,0	Fără reciclare	Nu	Nu
1	6-14	10-25	1-2,5	1/8	Da	Da
2	14-23	25-40	2,5-4,0	1/5	Da	Da
3	23-31	40-55	4,0-5,5	1/3	Da	Da
4	31-40	55-70	5,5-7,0	1/2	Da	Da
5	>40	>70	>7,0	1/1	Da	Da

Pentru rezultate mai bune de spălare, recomandăm dedurizarea apei. Apa dură conține impurități care pot reduce performanța de spălare. Trebuie să dedurizați apa dacă apa furnizată este mai dură decât 1,0 mmol/L (6°d – scara germană).

- Pentru a deduriza apa, aveți nevoie de o sare specială pentru mașina de spălat vase și trebuie să ajustați nivelul de duritate a apei conform cu zona dvs. Pentru mai multe informații despre nivelul de duritate a apei din zona dvs., contactați furnizorul local de apă.
- Dacă nivelul de duritate din apa furnizată este instabil, setați nivelul de duritate a apei la cel mai înalt nivel din interval. De exemplu, dacă înregistrările de duritate a apei variază între 6,7 mmol/L și 9,0 mmol/L, setați nivelul de duritate a apei pentru cea mai mare valoare, adică 9,0 mmol/L.
- Nivelul implicit de duritate a apei pentru mașina de spălat vase este 4 (5,5-7,0 mmol/L). Dacă această setare corespunde nivelului de duritate a apei din zona dvs., nu trebuie să o schimbați.
- Regenerarea are loc în timpul procesului de uscare, folosind suplimentar 2,3-2,7 l de apă și încă 22-27 de minute de funcționare. Energia utilizată poate fi mai mare, dar ar trebui să fie o cantitate nesemnificativă.

Întreținere

Curățarea

Păstrați mașina de spălat vase curată pentru a îmbunătăți performanța, pentru a reduce reparațiile inutile și pentru a-i crește durata de utilizare.

Exterior

Curățați imediat lichidele curse pe suprafața mașinii de spălat vase. Folosiți o cârpă moale și umedă pe panoul de comandă pentru a șterge ușor petele și praful.

ATENȚIE

- Nu folosiți benzen, ceară, diluant, clor, alcool sau alte substanțe chimice. Aceste materiale pot decolora suprafața mașinii de spălat vase și pot duce la pătare.
- Mașina de spălat vase are în interior componente electrice. Nu pulverizați apă direct pe mașina de spălat vase. Protejați componentele electrice de apă.
- În cazul în care panoul ușii este din oțel inoxidabil, folosiți o substanță de curățare pentru inox pentru aparate electrocasnice și o cârpă curată și moale.

Interior

- Curățați cu regularitate interiorul mașinii de spălat vase, pentru a elimina mizeria sau particulele de mâncare. Ștergeți interiorul mașinii de spălat vase și interiorul ușii cu o lavetă udă.
- Folosiți ciclul **Îngrijire aparat**  în fiecare lună pentru a păstra interiorul curat și pentru a preveni mirosurile neplăcute.
- Dacă apa de la robinet este dură, puteți preveni depunerea de calcar în interiorul mașinii de spălat vase dacă adăugați acid citric la detergent atunci când folosiți mașina de spălat vase.

ATENȚIE

- Nu îndepărtați garnitura față (garnitura lungă din cauciuc care înconjoară deschizătura mașinii de spălat vase). Garnitura sigilează interiorul mașinii de spălat vase.
- Folosiți o cârpă umedă pentru a îndepărta depunerile de calcar sau grăsime din interiorul mașinii de spălat vase. Alternativ, aplicați detergent și apoi rulați un ciclu gol cu cea mai ridicată temperatură de clătire.

Brațe stropitoare

Pentru a preveni înfundarea brațelor stropitoare sau dacă brațele stropitoare sunt înfundate, scoateți și curățați fiecare braț stropitor. Aveți grijă când scoateți brațele stropitoare, deoarece se pot rupe.

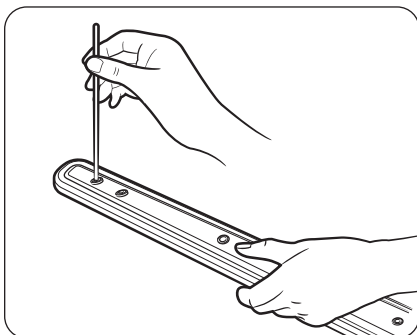

NOTĂ

Dacă găurile pentru apă de pe brațele stropitoare se înfundă, folosiți un instrument subțire și ascuțit pentru a le desfunda.

Brațul stropitor superior

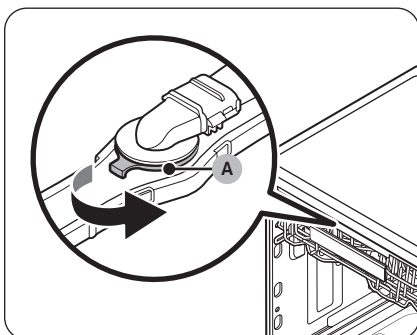

1. Deschideți ușa.
2. Scoateți raftul superior.
 - Pentru instrucțiuni detaliate, consultați secțiunea „Scoaterea raftului superior”.
 - Brațul stropitor superior este montat în partea de sus a peretelui interior.
 - Dacă modelul dvs. are un raft pentru tacâmuri, scoateți-l pentru a accesa brațul stropitor superior.
3. Prindeți **mânerul (A)**, apoi împingeți-l către dreapta pentru a elibera brațul stropitor superior.
4. Desfundați și curățați brațul stropitor.
5. Introduceți la loc brațul stropitor, apoi împingeți **mânerul (A)** către stânga pentru a-l strânge.
6. Rotiți brațul stropitor pentru a vă asigura că este montat corect.

Întreținere

Brațul stropitor median

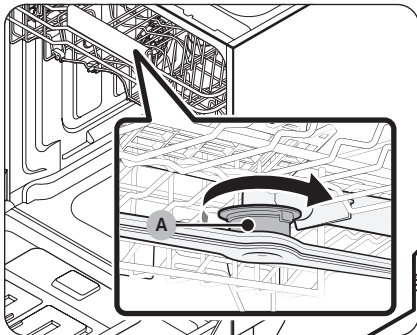

1. Deschideți ușa și scoateți raftul superior.
 - Brațul stropitor median este montat sub raftul superior.
2. Prindeți **mânerul (A)**, apoi împingeți-l către dreapta pentru a elibera brațul stropitor superior.
3. Desfundați și curățați brațul stropitor.
4. Introduceți la loc brațul stropitor, apoi împingeți **mânerul (A)** către stânga pentru a-l strânge.
5. Rotiți brațul stropitor pentru a vă asigura că este montat corect.

Brațul stropitor inferior

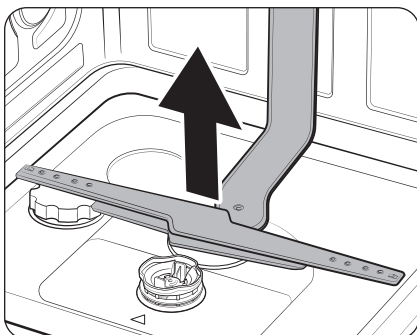

1. Deschideți ușa.
2. Scoateți raftul inferior.
 - Brațul stropitor inferior este montat în partea de jos a peretelui interior.
3. Trageți de brațul stropitor inferior pentru a-l scoate.
4. Desfundați și curățați brațul stropitor.
5. Introduceți la loc brațul stropitor.
6. Rotiți brațul stropitor pentru a vă asigura că este montat corect.

Filtre

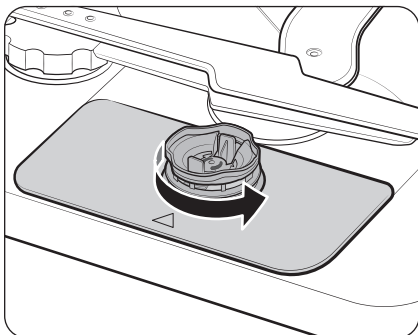

1. Deschideți ușa, apoi scoateți raftul inferior.
2. Rotiți filtrul de particule mari în sens invers acelor de ceasornic pentru a debloca filtrele asamblate.

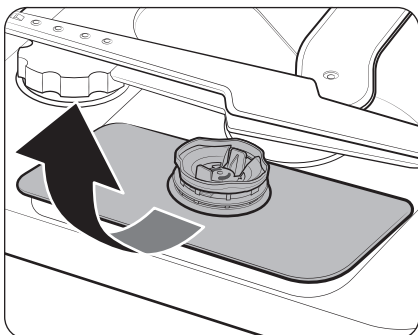

3. Ridicați filtrele asamblate și scoateți-le din partea de jos a mașinii de spălat vase.

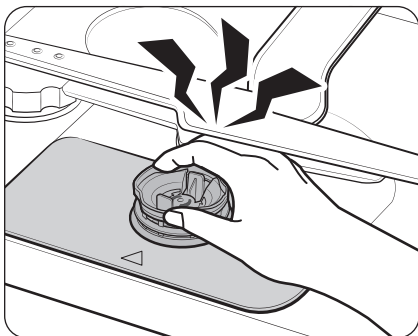

⚠ ATENȚIE

Aveți grijă la mână când scoateți filtrele. Mâna dvs. s-ar putea prinde între brațul stropitor inferior și filtre.

Întreținere

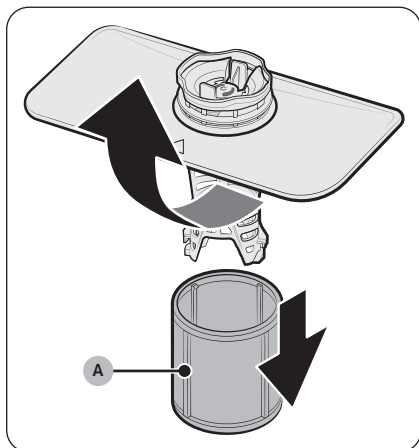

4. Dezasamblați microfiltrul (A).

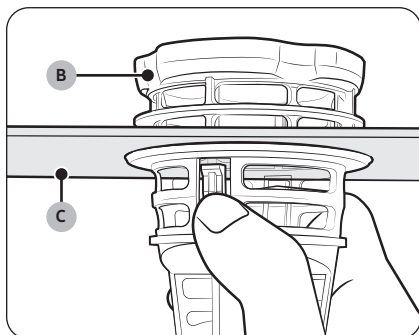

5. Dezasamblați **filtrul de particule mari (B)** și **filtrul de particule fine (C)**.

- Țineți apăsat pe cele două clapete de eliberare de pe **filtrul de particule mari (B)** și ridicați-l pentru a-l scoate.

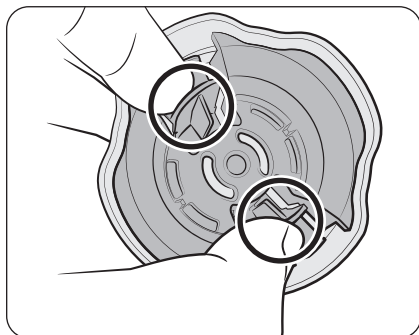

6. Scoateți capacul filtrului de particule mari.

- Țineți apăsat pe cele două clapete de eliberare de pe capac și ridicați pentru a-l scoate.

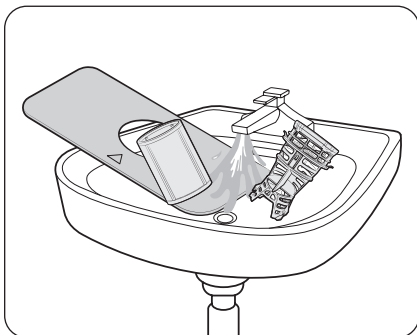

7. Curățați bine sub jet de apă toate filtrele dezasamblate.
8. Uscați filtrele înainte să le reintroduceți în mașina de spălat vase.

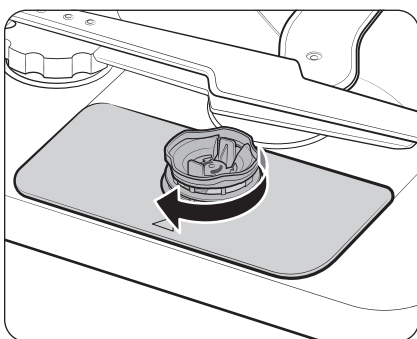

9. Asamblați toate filtrele înainte și reintroduceți-le în mașina de spălat vase.
10. Rotiți mânerul filtrului în sensul acelor de ceasornic pentru a bloca filtrele.

Întreținere

Pompa de evacuare

Dacă mașina de spălat vase nu evacuează apa (se afișează mesajul **5C**) din cauza înfundării pompei de evacuare cu materii străine sau dacă se aude un zgomot anormal de la pompa de evacuare, trebuie să desfundăți și să curățați pompa de evacuare conform următoarelor instrucțiuni.

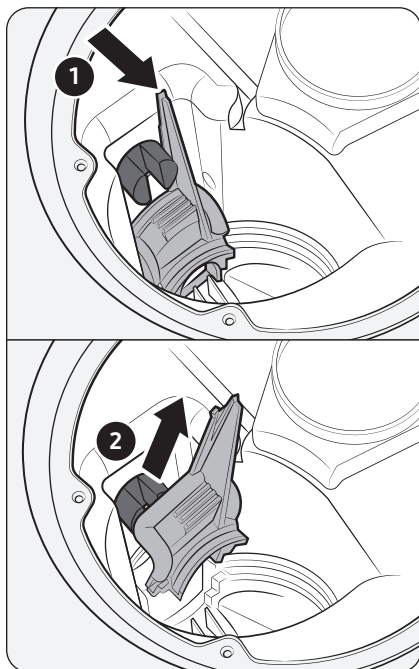

1. Scoateți raftul inferior.
2. Pentru scoaterea filtrelor, consultați secțiunea „Filtre”.
3. Scoateți capacul pompei de evacuare.
 - Împingeți mânerul în direcția săgeții (1), apoi trageți în sus (2).
4. Verificați rotorul pompei, apoi curățați-l bine.
5. Repoziționați capacul pompei de evacuare urmând în ordine inversă pașii de la scoatere.
 - Asigurați-vă că se aude un clic.

Îngrijire pe termen lung

Dacă nu folosiți mașina de spălat vase o perioadă de timp îndelungată, mai întâi drenați unitatea complet, apoi deconectați furtunul de apă. Opriiți supapa de alimentare cu apă și întrerupătorul. Apa rămasă în furtunuri sau componentele interne poate deteriora mașina de spălat vase.

Depanare

Aspecte de verificat

Dacă observați că mașina de spălat vase are o problemă, consultați mai întâi tabelul de mai jos și încercați să aplicați sugestiile.

În cazul reparațiilor realizate de către un furnizor de service neautorizat, al reparațiilor efectuate de proprietar sau reparațiilor neprofesionale ale produsului, Samsung nu are nicio responsabilitate pentru orice daună adusă produsului, orice vătămare sau orice altă problemă de siguranță a produsului, cauzată de orice încercare de a repara produsul, care nu urmează îndeaproape aceste instrucțiuni de reparații și întreținere. Garanția nu acoperă nicio pagubă provocată produsului în urma unei încercări de reparare a produsului de orice altă persoană în afară de un furnizor de servicii certificat de către Samsung.

Simptom	Cauză posibilă	A acțiune
Mașina de spălat vase nu pornește.	Ușa nu este complet închisă.	<ul style="list-style-type: none">Asigurați-vă că ușa este blocată și complet închisă.Asigurați-vă că tubul de alimentare cu apă pentru brațul stropitor median este conectat corect la duza de apă de pe peretele interior din spate.Asigurați-vă că raftul superior este introdus corect.
	Cablul de alimentare nu este conectat	<ul style="list-style-type: none">Conectați cablul de alimentare.
	Alimentarea cu apă nu are loc.	<ul style="list-style-type: none">Asigurați-vă că supapa de alimentare cu apă este deschisă.
Mașina de spălat vase miroase urât.	Rămâne apă de la un ciclu anterior.	<ul style="list-style-type: none">Goliți mașina de spălat, adăugați detergent și apoi rulați ciclul Expres ▶▶.
În mașina de spălat vase rămâne apă după terminarea unui ciclu.	Furtunul de evacuare este răsucit sau înfundat	<ul style="list-style-type: none">Îndreptați și desfundați furtunul de evacuare.

Depanare

Simptom	Cauză posibilă	Acțiune
Rămâne mâncare pe vase.	A fost selectat un ciclu incorect.	<ul style="list-style-type: none"> • Selectați un ciclu în funcție de nivelul de murdărie al vaselor, conform instrucțiunilor din prezentul manual.
	Filtrele sunt înfundate sau nu sunt strânse bine.	<ul style="list-style-type: none"> • Curățați filtrele. • Asigurați-vă că filtrele sunt strânse corect.
	S-a folosit o cantitate insuficientă de detergent.	<ul style="list-style-type: none"> • Folosiți cantitatea corectă de detergent pentru fiecare încărcătură.
	Presiunea apei este scăzută.	<ul style="list-style-type: none"> • Asigurați-vă că presiunea apei este între 0,05–0,8 Mpa.
	Brațele stropitoare sunt înfundate.	<ul style="list-style-type: none"> • Curățați și desfundați brațele stropitoare.
	Vasele nu sunt încărcate corect sau sunt prea multe vase.	<ul style="list-style-type: none"> • Aranjați vasele astfel încât să nu afecteze brațele stropitoare sau dozatorul pentru detergent.
Vasele nu sunt bine uscate.	Compartimentul pentru agentul de clătire este gol.	<ul style="list-style-type: none"> • Umpleți compartimentul pentru agentul de clătire cu agent de clătire.
	Nu s-a folosit suficient agent de clătire.	<ul style="list-style-type: none"> • Schimbați setarea Doză/clătire.
	Au fost încărcate prea multe vase.	<ul style="list-style-type: none"> • Supraîncărcarea poate reduce performanța la clătire. Încărcați vasele conform recomandărilor.
	Paharele și căniile au vărsat apă pe alte vase în timpul descărcării.	<ul style="list-style-type: none"> • Goliți mai întâi raftul inferior, apoi pe cel superior. Veți evita astfel scurgerea apei din raftul superior pe vasele din raftul inferior.
	Au fost folosite mai multe tablete de detergent fără a se selecta opțiunea Igienă plus .	<ul style="list-style-type: none"> • Selectați opțiunea Igienă plus sau utilizați agent de clătire.

Simptom	Cauză posibilă	Acțiune
Mașina de spălat vase este prea zgomotoasă.	Compartimentul pentru detergent este deschis pentru eliberarea detergentului.	<ul style="list-style-type: none"> • Este normal.
	Pompa de evacuare este în funcțiune.	<ul style="list-style-type: none"> • Este normal.
	Mașina de spălat vase nu este echilibrată.	<ul style="list-style-type: none"> • Asigurați-vă că mașina de spălat vase este echilibrată.
	Brațul stropitor se lovește de vase, provocând un sunet ritmat.	<ul style="list-style-type: none"> • Rearanjați vasele.
Pe vase rămâne un strat de pete galbene sau maro.	Pete de cafea și ceai.	<ul style="list-style-type: none"> • Folosiți un ciclu cu o temperatură mai mare a apei.
Afișajul nu se aprinde.	Cablul de alimentare nu este conectat.	<ul style="list-style-type: none"> • Verificați dacă mașina este alimentată cu curent electric.
Brațele stropitoare nu se învârt lin.	Brațele stropitoare sunt înfundate cu particule de mâncare.	<ul style="list-style-type: none"> • Curățați brațele stropitoare.
Mașina de spălat vase face spumă, iar aceasta rămâne prea mult pe partea din față.	S-a folosit detergent obișnuit în locul unui detergent pentru mașina de spălat vase.	<ul style="list-style-type: none"> • Folosiți întotdeauna detergent pentru mașina de spălat vase. • Opriti mașina de spălat vase și îndepărtați spuma.

Depanare

Coduri de informare



Dacă mașina de spălat vase nu funcționează, pe afișaj poate apărea un cod de informare. Consultați tabelul de mai jos și încercați sugestiile.





Cod	Acțiune
LC	Verificare scurgeri <ul style="list-style-type: none">Închideți supapa de alimentare cu apă. Mergeți la tabloul de siguranțe al casei și opriți siguranța pentru mașina de spălat vase. Contactați instalatorul pentru reparații. Dacă problema persistă, contactați un centru Samsung de service local.
4C	Verificare alimentare cu apă <ul style="list-style-type: none">Verificați dacă supapa de alimentare cu apă este închisă, dacă alimentarea cu apă este întreruptă sau dacă supapa ori conducta de admisie pentru apă sunt înghețate sau obturate de particule străine. Dacă problema persistă, contactați un centru Samsung de service local.
AC	Verificare comunicare PCB <ul style="list-style-type: none">Comunicare anormală între PCB principal și PCB secundar. Dacă problema persistă, contactați un centru Samsung de service local.
HC	Verificare temperatură ridicată <ul style="list-style-type: none">Verificare funcțională. Cu mașina de spălat vase goală, adăugați detergent și apoi rulați un ciclu. Dacă problema persistă, mergeți la tabloul de siguranțe al casei și opriți siguranța pentru mașina de spălat vase. Contactați un centru de service Samsung local.
3C	Verificare pompă de spălare <ul style="list-style-type: none">Funcționare anormală a pompei de spălare. Dacă problema persistă, contactați un centru Samsung de service local.
1C	Verificare nivel scăzut al apei <ul style="list-style-type: none">Verificați dacă filtrul este înfundat.Asigurați-vă că utilizați detergent pentru mașina de spălat vase.Asigurați-vă că vasele au fost încărcate echilibrat.Opriti mașina de spălat vase și porniți-o din nou. Apoi, încercați din nou.Dacă problema persistă, contactați un centru Samsung de service local.
5C	Verificare pompă de evacuare a apei <ul style="list-style-type: none">Verificați pompa de evacuare și conducta de evacuare. Dacă s-au blocat, curățați-le. Dacă problema persistă, contactați un centru Samsung de service local.
9C9	IPM se supraîncălzește <ul style="list-style-type: none">Scoateți aparatul din priză și contactați un centru de servicii pentru clienți.

Anexă

Diagrama ciclurilor

Modele DW60**790***



Ciclu	AUTO 	ECO	Intensiv 	Delicat 
Succesiunea ciclurilor	Prespălare (40 °C) > Spălare principală (55-60 °C) > Clătire > Clătire cu apă caldă (53-58 °C) > Uscare > Sfârșit	Prespălare > Spălare principală (43 °C) > Clătire > Clătire cu apă caldă (38 °C) > Uscare > Sfârșit	Prespălare (45 °C) > Spălare principală (65 °C) > Clătire > Clătire cu apă caldă (63 °C) > Uscare > Sfârșit	Prespălare (40 °C) > Spălare principală (50 °C) > Clătire > Clătire cu apă caldă (50 °C) > Uscare > Sfârșit
Consum de apă (L)	12,5-15,2	9,4	15,75	11,95
Consum de energie (kWh)	0,85-1,25	0,54	1,45	0,8
Durata ciclului (min.)	102-149	290	174	111





Ciclu	Expres 	Prespălare 	Îngrijire aparat 	Extra silențios 
Succesiunea ciclurilor	Spălare principală (63 °C) > Clătire > Clătire cu apă caldă (57 °C) > Uscare > Sfârșit	Prespălare > Sfârșit	Prespălare > Spălare principală (70 °C) > Clătire > Clătire cu apă caldă (70 °C) > Uscare > Sfârșit	Prespălare > Spălare principală (60 °C) > Clătire > Clătire cu apă caldă (55 °C) > Uscare > Sfârșit
Consum de apă (L)	9,8	4	12,9	13,6
Consum de energie (kWh)	1,05	0,05	1,4	1,1
Durata ciclului (min.)	78	24	136	257

Ciclu	Downloaded cycle (Ciclu descărcat)			
	Plastic	Îngrijire bebeluși	Oale și tigăi	Pahare
Succesiunea ciclurilor	Spălare principală (60 °C) > Clătire > Clătire cu apă caldă (60 °C) > Uscare > Sfârșit	Clătire cu apă caldă (75 °C) > Uscare > Sfârșit	Prespălare > Spălare principală (68 °C) > Clătire > Clătire cu apă caldă (68 °C) > Uscare > Sfârșit	Spălare principală (60 °C) > Clătire > Clătire cu apă caldă (53 °C) > Uscare > Sfârșit
Consum de apă (L)	12,9	4,5	15,5	9,4
Consum de energie (kWh)	1,1	1	1,5	0,71
Durata ciclului (min.)	91	68	145	37

Anexă



Modele DW60**77****/DW60**76****





Ciclu	AUTO 	ECO	Intensiv 	Delicat 
Succesiunea ciclurilor	Prespălare (40 °C) > Spălare principală (55-60 °C) > Clătire > Clătire cu apă caldă (53-58 °C) > Uscare > Sfârșit	Prespălare > Spălare principală (43 °C) > Clătire > Clătire cu apă caldă (44 °C) > Uscare > Sfârșit	Prespălare (45 °C) > Spălare principală (65 °C) > Clătire > Clătire cu apă caldă (63 °C) > Uscare > Sfârșit	Prespălare (40 °C) > Spălare principală (50 °C) > Clătire > Clătire cu apă caldă (50 °C) > Uscare > Sfârșit
Consum de apă (L)	12,5-15,2	9,4	15,75	11,95
Consum de energie (kWh)	0,85-1,25	0,64	1,45	0,8
Durata ciclului (min.)	102-149	249	174	111

Ciclu	Expres 	Prespălare 	Îngrijire aparat 	Extra silențios 
Succesiunea ciclurilor	Spălare principală (63 °C) > Clătire > Clătire cu apă caldă (57 °C) > Uscare > Sfârșit	Prespălare > Sfârșit	Prespălare > Spălare principală (70 °C) > Clătire > Clătire cu apă caldă (70 °C) > Uscare > Sfârșit	Prespălare > Spălare principală (60 °C) > Clătire > Clătire cu apă caldă (55 °C) > Uscare > Sfârșit
Consum de apă (L)	9,8	4	12,9	13,6
Consum de energie (kWh)	1,05	0,05	1,4	1,1
Durata ciclului (min.)	78	24	136	257

Ciclu	Downloaded cycle (Ciclu descărcat)			
	Plastic	Îngrijire bebeluși	Oale și tigăi	Pahare
Succesiunea ciclurilor	Spălare principală (60 °C) > Clătire > Clătire cu apă caldă (60 °C) > Uscare > Sfârșit	Clătire cu apă caldă (75 °C) > Uscare > Sfârșit	Prespălare > Spălare principală (68 °C) > Clătire > Clătire cu apă caldă (68 °C) > Uscare > Sfârșit	Spălare principală (60 °C) > Clătire > Clătire cu apă caldă (53 °C) > Uscare > Sfârșit
Consum de apă (L)	12,9	4,5	15,5	9,4
Consum de energie (kWh)	1,1	1	1,5	0,71
Durata ciclului (min.)	91	68	145	37

Modele DW60**750***

Ciclu	AUTO 	ECO	Intensiv 	Delicat 
Sucesiunea ciclurilor	Prespălare (40 °C) > Spălare principală (55-60 °C) > Clătire > Clătire cu apă caldă (53-58 °C) > Uscare > Sfârșit	Prespălare > Spălare principală (49 °C) > Clătire > Clătire cu apă caldă (47 °C) > Uscare > Sfârșit	Prespălare (45 °C) > Spălare principală (65 °C) > Clătire > Clătire cu apă caldă (63 °C) > Uscare > Sfârșit	Prespălare (40 °C) > Spălare principală (50 °C) > Clătire > Clătire cu apă caldă (50 °C) > Uscare > Sfârșit
Consum de apă (L)	12,5-15,2	9,2	15,75	11,95
Consum de energie (kWh)	0,85-1,25	0,75	1,45	0,8
Durata ciclului (min.)	102-149	255	174	111

Ciclu	Expres 	Prespălare 	Îngrijire aparat 	Extra silențios 
Sucesiunea ciclurilor	Spălare principală (63 °C) > Clătire > Clătire cu apă caldă (57 °C) > Uscare > Sfârșit	Prespălare > Sfârșit	Prespălare > Spălare principală (70 °C) > Clătire > Clătire cu apă caldă (70 °C) > Uscare > Sfârșit	Prespălare > Spălare principală (60 °C) > Clătire > Clătire cu apă caldă (55 °C) > Uscare > Sfârșit
Consum de apă (L)	9,8	4	12,9	13,6
Consum de energie (kWh)	1,05	0,05	1,4	1,1
Durata ciclului (min.)	78	24	136	257

Ciclu	Downloaded cycle (Ciclu descărcat)			
	Plastic	Îngrijire bebeluși	Oale și tigăi	Pahare
Sucesiunea ciclurilor	Spălare principală (60 °C) > Clătire > Clătire cu apă caldă (60 °C) > Uscare > Sfârșit	Clătire cu apă caldă (75 °C) > Uscare > Sfârșit	Prespălare > Spălare principală (68 °C) > Clătire > Clătire cu apă caldă (68 °C) > Uscare > Sfârșit	Spălare principală (60 °C) > Clătire > Clătire cu apă caldă (53 °C) > Uscare > Sfârșit
Consum de apă (L)	12,9	4,5	15,5	9,4
Consum de energie (kWh)	1,1	1	1,5	0,71
Durata ciclului (min.)	91	68	145	37



NOTĂ

- Durata ciclurilor depinde de opțiunile pe care le-ați adăugat și de presiunea și temperatura apei alimentate.
- Mașina de spălat vase drenează automat apa rămasă din interior dacă nu a fost folosită în ultimele 5 zile.
- Consumul de electricitate depinde de temperatura apei sau de încărcare.
- Valorile de energie pentru cicluri au fost calculate în condiții standardizate de test.

Anexă

Transport/mutare

Asigurați-vă că mașina de spălat vase este goală, fără piese nefixate. Mai întâi, scurgeți apa din mașina de spălat vase după cum urmează.

1. Deschideți ușa, apoi porniți mașina de spălat vase.
2. Selectați ciclul **ECO**.
3. Atingeți **Start** , apoi închideți ușa.
4. Când ciclul este finalizat, deschideți ușa după 5 secunde.
5. Atingeți și mențineți apăsat **Start**  timp de 3 secunde pentru a scurge apa.
6. Închideți ușa.
7. Când procesul de scurgere este finalizat, deschideți ușa.
8. Opriți mașina de spălat vase, apoi plasați supapa de apă în poziția oprit.
9. Deconectați atât furtunul de apă, cât și furtunul de evacuare.

ATENȚIE

Nu scuturați sau baleiați mașina de spălat vase când o mutați. Apa rămasă se poate scurge din mașina de spălat vase.

Protecție împotriva înghețului

Dacă lăsați mașina de spălat vase într-un loc cu risc de înghețare o perioadă îndelungată, goliți-o. Pentru detalii, consultați secțiunea „Transport/mutare”.

Reciclarea mașinii de spălat vase și protecția mediului

Mașina de spălat vase este fabricată din materiale reciclabile. Dacă decideți să o aruncați, respectați reglementările locale privind eliminarea deșeurilor. Tăiați cablul de alimentare, pentru ca echipamentul să nu poată fi conectat la o sursă de electricitate.

Scoateți ușa, pentru ca animalele și copiii să nu rămână blocați în echipament.

Recomandare privind economisirea energiei și apei

- Ciclul ECO este potrivit pentru curățarea veselei cu un grad normal de murdărire, iar, pentru această utilizare, este cel mai eficient ciclu din punctul de vedere al consumului de electricitate și de apă și este utilizat pentru a evalua conformitatea cu legislația UE în domeniul proiectării ecologice (REGULAMENTUL COMISIEI (UE) 2019/2022).
- Preclătirea manuală a veselei conduce la un consum crescut de apă și energie electrică și nu este recomandată. Folosiți un cuțit etc. pentru a elimina doar bucățile mai mari de mâncare înainte de încărcarea vaselor.
- Apa furnizată poate avea până la 60 °C, iar la conectarea apei fierbinți se consumă mai puțină energie electrică.
- Dacă este posibil, cel mai bine este să umpleți rafturile, fără a le supraîncărca.
- Încărcați vesela corect pe rafturi, pentru a preveni deteriorarea și performanțele scăzute.
 - Supraîncărcarea și suprapunerea veselei poate să reducă performanța de curățare și uscare.
- Încărcați vesela conform recomandărilor.
 - Încărcați vesela cu partea concavă înclinată, pentru ca apa să se poată scurge.
 - Aranjați vesela astfel încât să nu afecteze brațele stropitoare și dozatorul pentru detergent.
- Acest lucru poate crește performanța de curățare și uscare și poate preveni zgomotul lovirii brațelor stropitoare de vase.
 - Pentru a preveni vătămarea cauzată de cuțite și alte ustensile cu vârful ascuțit, acestea trebuie încărcate în coș cu vârful în jos sau trebuie plasate într-o poziție orizontală.
- Pentru a face economie de apă și electricitate, folosiți ciclul ECO. Este cel mai eficient program pentru spălarea articolelor cu un grad normal de murdărire.
- Folosiți o cantitate adecvată de detergent și agent de clătire, conform cu recomandările producătorului.
- Utilizarea mașinii de spălat vase economisește apă comparativ cu spălatul de mână obișnuit.
- Informațiile despre proiectarea ecologică pot fi găsite la www.samsung.com/support.

Informații EPREL

Pentru a accesa informațiile privind etichetarea energetică a acestui produs în baza de date europeană a produselor pentru etichetare energetică (EPREL - European Product Registry for Energy Labelling), accesați https://eprel.ec.europa.eu/qr/***** unde ***** este numărul de înregistrare EPREL al produsului. Numărul de înregistrare se găsește pe eticheta de clasificare a produsului.

Anexă

Specificații

Model	DW60DG790B** DW60DG77*B** DW60DG760B** DW60DG750B**	DW60DG790I** DW60DG77*I** DW60DG760I** DW60DG750I**	DW60DG790F** DW60DG77*F** DW60DG760F** DW60DG750F**
Tip	Complet incorporate	Complet incorporate (glisare)	Independente
Alimentare	220-240 V~, 50 Hz		
Presiunea apei	0,05-0,8 MPa		
Capacitate de spălare	DW60DG790*** DW60DG77**** DW60DG750***	14 seturi	
	DW60DG760***	13 seturi	
Putere nominală	2000-2300 W		
Dimensiuni	595x552x815 mm		598x600x845 mm
Greutate (neambalat)	40,5 kg	42,5 kg	54,5 kg
Greutate (ambalat)	44,0 kg	46,0 kg	58,5 kg

Pentru testul standard

NOTĂ

Informații pentru testul de comparabilitate, după cum urmează.

Seria DW60DG79*/77*/75*

- Capacitate de spălare: 14 seturi
- Standard de testare: EN 60436
- Poziția raftului superior: poziția inferioară
- Poziția raftului pentru tacâmuri: poziție inferioară (doar modelele aplicabile)
- Ciclu de spălare: ECO
- Opțiuni suplimentare: Niciuna
- Setare doză per spălare: F6
- Setarea nivelului de duritate a apei: L2
- Dozarea detergentului standard: spălare principală 22 g
- Pentru aranjarea articolelor, consultați figurile de mai jos

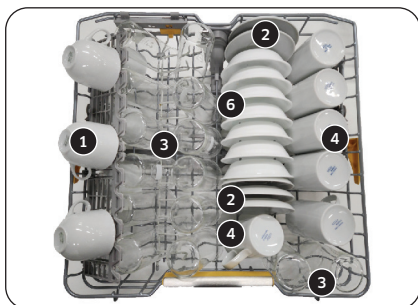

Raft superior

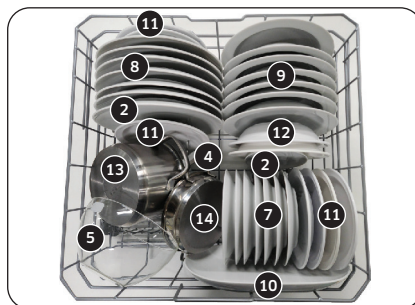

Raft inferior



1. Cesti
2. Farfurii



3. Pahare



4. Căni



5. Boluri de sticlă



6. Boluri de desert



7. Farfurii de desert



8. Farfurii întinse



9. Farfurii pentru supă



10. Platou oval



11. Platou melaminat



12. Bol melaminat



13. Oală mică



14. Oală cuptor

Pentru testul standard

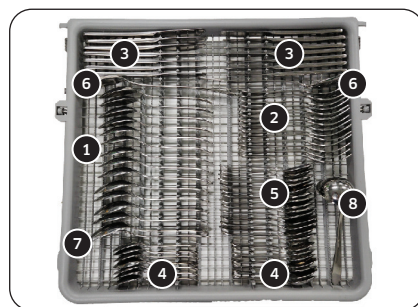

Raft pentru tacâmuri



1. Linguri



2. Furculițe



3. Cuțițe



4. Lingurițe



5. Lingurițe pentru desert



6. Linguri pentru servit



7. Furculițe pentru servit



8. Polonice pentru sos

Seria DW60DG76*

- Capacitate de spălare: 13 seturi
- Standard de testare: EN 60436
- Poziția raftului superior: poziția superioară
- Ciclu de spălare: ECO
- Opțiuni suplimentare: Niciuna
- Setare doză per spălare: F6
- Setarea nivelului de duritate a apei: L2
- Dozarea detergentului standard: spălare principală 21 g
- Pentru aranjarea articolelor, consultați figurile de mai jos

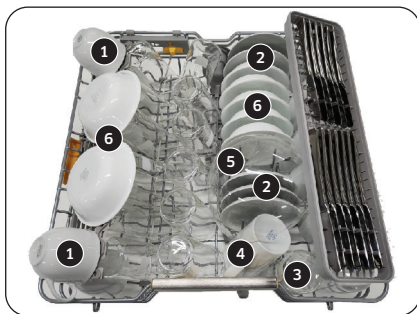

Raft superior

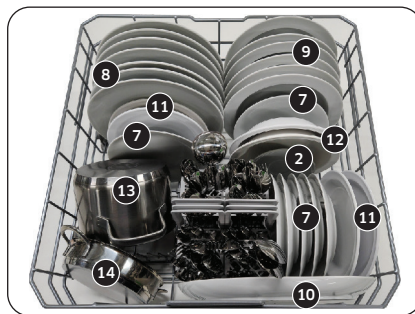

Raft inferior



1. Cești
2. Farfurii



3. Pahare



4. Căni



5. Boluri de sticlă



6. Boluri de desert



7. Farfurii de desert



8. Farfurii întinse



9. Farfurii pentru supă



10. Platu oval



11. Platu melaminat



12. Bol melaminat



13. Oală mică



14. Oală cuptor



15. Coș pentru tacâmuri

Pentru testul standard

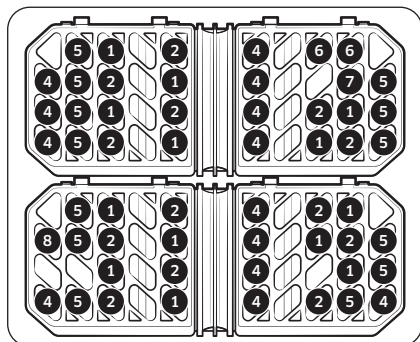

Coș pentru tacâmuri



Raft pentru tacâmuri



1. Linguri



2. Furculițe



3. Cuțițe



4. Lingurițe



5. Lingurițe pentru desert



6. Linguri pentru servit



7. Furculițe pentru servit



8. Polonice pentru sos

Informații de contact

ÎNTREBĂRI SAU OBSERVAȚII?

ȚARA	APELAȚI	SAU VIZITAȚI-NE ONLINE LA
AUSTRIA	0800 72 67 864 (0800-SAMSUNG)	www.samsung.com/at/support
BELGIUM	02-201-24-18	www.samsung.com/be/support (Dutch) www.samsung.com/be_fr/support (French)
DENMARK	70 70 19 70	www.samsung.com/dk/support
FINLAND	030-622 75 15	www.samsung.com/fi/support
FRANCE	01 48 63 00 00	www.samsung.com/fr/support
GERMANY	06196 77 555 77	www.samsung.com/de/support
ITALIA	800-SAMSUNG (800.7267864)	www.samsung.com/it/support
GREECE	80111-SAMSUNG (80111 726 7864) only from land line (+30) 210 6897691 from mobile and land line	www.samsung.com/gr/support
LUXEMBURG	261 03 710	www.samsung.com/be_fr/support
NETHERLANDS	088 90 90 100	www.samsung.com/nl/support
NORWAY	21 62 90 99	www.samsung.com/no/support
PORTUGAL	210 608 098 Chamada para a rede fixa nacional Dias úteis das 9h às 20h	www.samsung.com/pt/support
SPAIN	91 175 00 15	www.samsung.com/es/support
SWEDEN	0771-400 300	www.samsung.com/se/support
SWITZERLAND	0800 726 786	www.samsung.com/ch/support (German) www.samsung.com/ch_fr/support (French)
UK	0333 000 0333	www.samsung.com/uk/support
IRELAND (EIRE)	0818 717100	www.samsung.com/ie/support
LITHUANIA	8-800-77777	www.samsung.com/lt/support
LATVIA	8000-7267	www.samsung.com/lv/support
ESTONIA	800-7267	www.samsung.com/ee/support
CZECH	800 - SAMSUNG (800-726786)	www.samsung.com/cz/support
SLOVAKIA	0800 - SAMSUNG (0800-726 786)	www.samsung.com/sk/support
POLAND	801-172-678* * (opłata według taryfy operatora)	http://www.samsung.com/pl/support/

Informații de contact

ȚARA	APELAȚI	SAU VIZITAȚI-NE ONLINE LA
BULGARIA	0800 111 31 - Безплатен за всички оператори *3000 - Цена на един градски разговор или според тарифата на мобилният оператор 09:00 до 18:00 - Понеделник до Петък	www.samsung.com/ro/support
ROMANIA	0800872678 - Apel gratuit *8000 - Apel tarifat în rețea Program Call Center Luni - Vineri: 9 AM - 6 PM	www.samsung.com/ro/support
HUNGARY	0680SAMSUNG (0680-726-7864)	www.samsung.com/hu/support

Notă

Notă

Notă

SAMSUNG